



Improbidade Administrativa e Inelegibilidade



Certidão Negativa

Certifico que nesta data (07/02/2022 às 17:23) **NÃO CONSTA** no Cadastro Nacional de Condenações Cíveis por Ato de Improbidade Administrativa e Inelegibilidade registros de condenação com trânsito em julgado ou sanção ativa quanto ao CPF nº 175.778.373-34.

A condenação por atos de improbidade administrativa não implica automático e necessário reconhecimento da inelegibilidade do condenado.

Para consultas sobre inelegibilidade acesse portal do TSE em <http://divulgacandcontas.tse.jus.br/>

Esta certidão é expedida gratuitamente. Sua autenticidade pode ser por meio do número de controle 6201.7FD6.8EB3.1430 no seguinte endereço: https://www.cnj.jus.br/improbidade_adm/autenticar_certidao.php

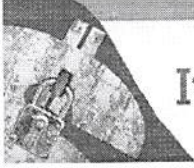

Improbidade Administrativa e Inelegibilidade

Certidão Negativa



Certifico que nesta data (25/01/2022 às 15:05) NÃO CONSTA no Cadastro Nacional de Condenações Cíveis por Ato de Improbidade Administrativa e Inelegibilidade registros de condenação com trânsito em julgado ou sanção ativa quanto ao CPF nº 175.778.373-34.

A condenação por atos de improbidade administrativa não implica automático e necessário reconhecimento da inelegibilidade do condenado.

Para consultas sobre inelegibilidade acesse portal do TSE em <http://divulgacandcontas.tse.jus.br/>

Esta certidão é expedida gratuitamente. Sua autenticidade pode ser por meio do número de controle 61F0.3BF8.C02D.4944 no seguinte endereço: https://www.cnj.jus.br/improbidade_adm/autenticar_certidao.php

FILTROS APLICADOS:

CPF / CNPJ: 28117156000176

LIMPAR

Data da consulta: 24/01/2022 14:49:34

Data da última atualização: 24/01/2022 12:00:04

DETALHAR	CNPJ/CPF DO SANCIONADO	NOME DO SANCIONADO	UF DO SANCIONADO	ÓRGÃO/ENTIDADE SANCIONADORA	TIPO DA SANÇÃO	DATA DE PUBLICAÇÃO DA SANÇÃO	QUANTIDADE
Nenhum registro encontrado							





488
P

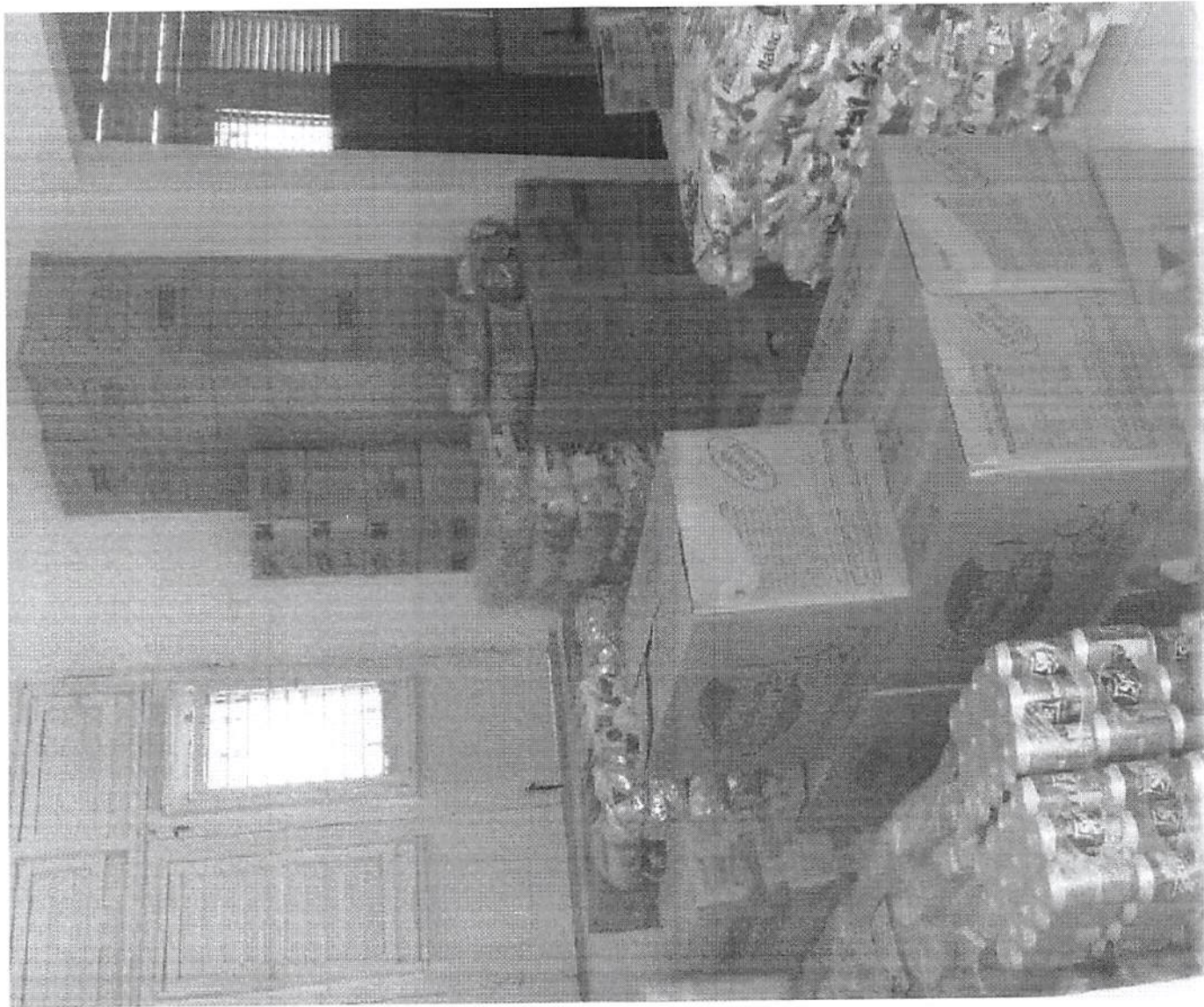

11/06/2021

Email - Miguel Mendes - Outlook

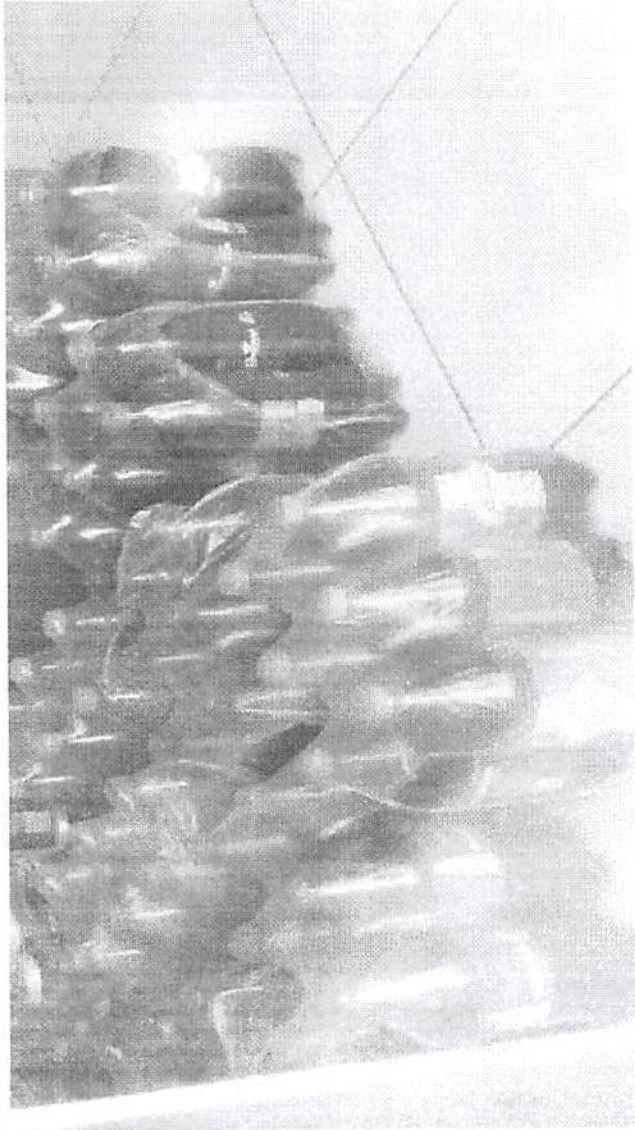

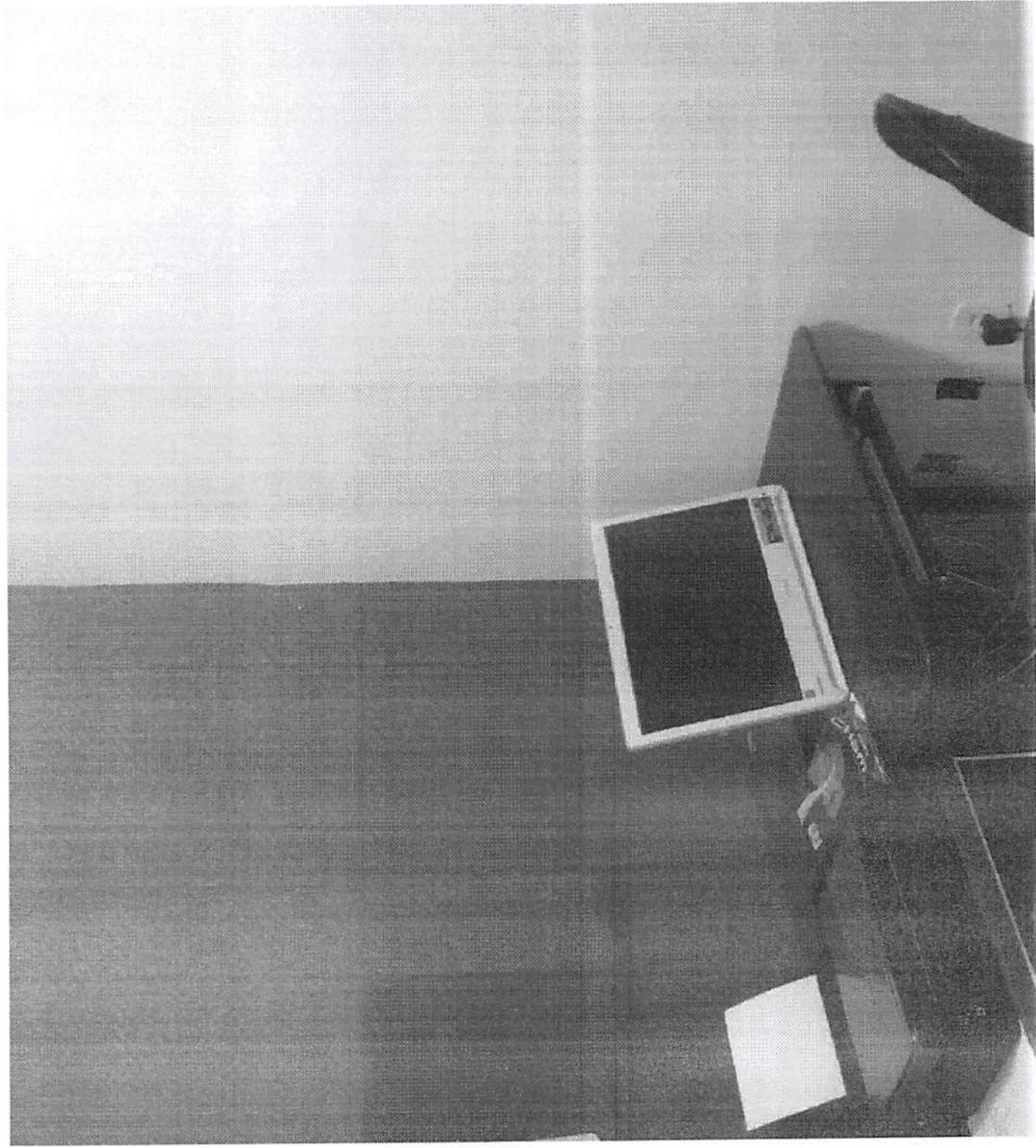

LIML MENDES - ME

Comercial São Miguel

(98) 98721-2412 / 98217-8908 / 99104-9010

liml_mendes@hotmail.com

RUA 02, CASA 09, IPÊM SÃO CRISTÓVÃO JARDIM SÃO CRISTÓVÃO

447
20

11/06/2021

Email - Miguel Mendes - Outlook





RAZÃO - Nº 4
01/01/2020 a 31/12/2020



Lançamento	Documento	Débito	Crédito	Saldo	Histórico / Complemento	
5.01.01.03.02 - AGUA E ESGOTO (000065)				Saldo Inicial:		0,00
	13	120,00	0,00	120,00 D	PG. DESP. C/ AGUA	
	13	120,00	0,00	240,00 D	PG. DESP. C/ AGUA	
	13	120,00	0,00	360,00 D	PG. DESP. C/ AGUA	
	13	120,00	0,00	480,00 D	PG. DESP. C/ AGUA	
	11	120,00	0,00	600,00 D	PG. DESP. C/ AGUA	
	13	120,00	0,00	720,00 D	PG. DESP. C/ AGUA	
	13	120,00	0,00	840,00 D	PG. DESP. C/ AGUA	
	13	120,00	0,00	960,00 D	PG. DESP. C/ AGUA	
	13	120,00	0,00	1.080,00 D	PG. DESP. C/ AGUA	
	11	140,00	0,00		PG. DESP. C/ LUZ	
	13	120,00	0,00	1.340,00 D	PG. DESP. C/ AGUA	
	13	120,00	0,00	1.460,00 D	PG. DESP. C/ AGUA	
	13	120,00	0,00		PG. DESP. C/ AGUA	
	32	0,00	1.580,00	0,00	VLR. ENCERRAMENTO DE SALDOS	
		1.580,00	1.580,00	Saldo Final:		0,00
5.01.01.04.04 - ALVARA (000088)				Saldo Inicial:		0,00
	29	250,00	0,00	250,00 D	PG. DESP. TAXAS	
	38	0,00	250,00	0,00	VLR. ENCERRAMENTO DE SALDOS	
		250,00	250,00	Saldo Final:		0,00
1.01.01.02.02 - C.E.FEDERAL (000138)				Saldo Inicial:		0,00
	45	105.000,00	0,00		VLR. FINANCIAMENTO C.E.FEDERAL	
	50	0,00	105.000,00	0,00	RECEB. EMPRESTIMOS C.E.FEDERAL	
		105.000,00	105.000,00	Saldo Final:		0,00
1.01.01.01.01 - CAIXA GERAL (000005)				Saldo Inicial:		368.916,83
	1	26.269,60	0,00		RECEB. VENDAS DE MERCADORIAS N/ MES	
	6	0,00	35.971,84		PG. COMPRAS A VISTA N/ MES	
	8	0,00	22.460,34		PG. IMPOSTO SIMPLES 12/2019	
	10	0,00	3.500,00		PG. PRO-LABORE	
	12	0,00	140,00		PG. DESP. C/ LUZ	
	14	0,00	120,00		PG. DESP. C/ AGUA	
	16	0,00	1.050,00		PG. DESP. C/ COMBUSTIVEL	
	18	0,00	88,00		PG. DESP. C/ INTERNET	
	20	0,00	900,00	330.956,25	PG. DESP. C/ TERCEIROS	
	1	31.200,35	0,00		RECEB. VENDAS DE MERCADORIAS N/ MES	
	6	0,00	19.316,27		PG. COMPRAS A VISTA N/ MES	
	8	0,00	2.864,91		PG. IMPOSTO SIMPLES 01/2020	
	10	0,00	3.500,00		PG. PRO-LABORE	
	12	0,00	140,00		PG. DESP. C/ LUZ	
	14	0,00	120,00		PG. DESP. C/ AGUA	
	16	0,00	1.000,00		PG. DESP. C/ FRETE	
	18	0,00	900,00		PG. DESP. C/ COMBUSTIVEL	
	20	0,00	88,00		PG. DESP. C/ INTERNET	
	22	0,00	500,00	333.727,42	PG. DESP. C/ TERCEIROS	
	1	212.167,86	0,00		RECEB. VENDAS DE MERCADORIAS N/ MES	
	6	0,00	133.123,54		PG. COMPRAS A VISTA N/ MES	
	8	0,00	3.393,25		PG. IMPOSTO SIMPLES	
	10	0,00	3.500,00		PG. PRO-LABORE	
	12	0,00	140,00		PG. DESP. C/ LUZ	
	14	0,00	120,00		PG. DESP. C/ AGUA	
	16	0,00	1.000,00		PG. DESP. C/ FRETE	
	18	0,00	970,00		PG. DESP. C/ COMBUSTIVEL	
	20	0,00	88,00		PG. DESP. C/ INTERNET	
	22	0,00	500,00	403.060,49	PG. DESP. C/ TERCEIROS	
	1	398.169,20	0,00		RECEB. VENDAS DE MERCADORIAS N/ MES	
	6	0,00	350.635,40		PG. COMPRAS A VISTA N/ MES	
	8	0,00	23.049,69		PG. IMPOSTO SIMPLES 03/2020	
	10	0,00	3.500,00		PG. PRO-LABORE	
	12	0,00	140,00		PG. DESP. C/ LUZ	
	14	0,00	120,00		PG. DESP. C/ AGUA	
	16	0,00	1.000,00		PG. DESP. C/ FRETE	
	18	0,00	850,00		PG. DESP. C/ COMBUSTIVEL	
	20	0,00	88,00		PG. DESP. C/ INTERNET	
	22	0,00	500,00	421.346,60	PG. DESP. C/ TERCEIROS	
	1	296.437,47	0,00		RECEB. VENDAS DE MERCADORIAS N/ MES	
	6	0,00	193.411,43		PG. COMPRAS A VISTA N/ MES	
	10	0,00	3.500,00		PG. PRO-LABORE	
	12	0,00	120,00		PG. DESP. C/ AGUA	
	14	0,00	140,00		PG. DESP. C/ LUZ	
	16	0,00	1.000,00		PG. DESP. C/ FRETE	
	18	0,00	850,00		PG. DESP. C/ COMBUSTIVEL	

RAZÃO - Nº 4
01/01/2020 a 31/12/2020

Lançamento	Documento	Débito	Crédito	Saldo	Histórico / Complemento
1.01.01.01.01 - CAIXA GERAL (000005)				Saldo Inicial:	473.415,33
	12	0,00	140,00		PG. DESP. C/ LUZ
	14	0,00	120,00		PG. DESP. C/ AGUA
	16	0,00	8.700,00		PG. DESP. C/ FRETE
	18	0,00	1.300,00		PG. DESP. C/ COMBUSTIVEL
	20	0,00	88,00		PG. DESP. C/ INTERNETE
	22	0,00	2.000,00	491.047,02	PG. DESP. C/ TERCEIROS
		2.232.206,39	2.110.076,20	Saldo Final:	491.047,02
4.01.01.01.01 - COMPRAS DE MERCADORIAS (000052)				Saldo Inicial:	0,00
	5	35.971,84	0,00	35.971,84 D	PG. COMPRAS A VISTA N/ MES
	5	19.316,27	0,00	55.288,11 D	PG. COMPRAS A VISTA N/ MES
	5	133.123,54	0,00	188.411,65 D	PG. COMPRAS A VISTA N/ MES
	5	350.635,40	0,00	539.047,05 D	PG. COMPRAS A VISTA N/ MES
	5	193.411,43	0,00	732.458,48 D	PG. COMPRAS A VISTA N/ MES
	5	106.318,96	0,00	838.777,44 D	PG. COMPRAS A VISTA N/ MES
	5	94.531,57	0,00	933.309,01 D	PG. COMPRAS A VISTA N/ MES
	5	142.931,95	0,00	1.076.240,96 D	PG. COMPRAS A VISTA N/ MES
	5	250.231,38	0,00	1.326.472,34 D	PG. COMPRAS A VISTA N/ MES
	5	53.993,49	0,00	1.380.465,83 D	PG. COMPRAS A VISTA N/ MES
	5	79.137,71	0,00	1.459.603,54 D	PG. COMPRAS A VISTA N/ MES
	5	196.227,85	0,00		PG. COMPRAS A VISTA N/ MES
	30	0,00	1.655.831,39	0,00	VLR. ENCERRAMENTO DE SALDOS
		1.655.831,39	1.655.831,39	Saldo Final:	0,00
1.07.04.05.03 - DEPRECIACAO DE MAQ E EQUIPAMENTOS (000121)				Saldo Inicial:	600,80 C
	26	0,00	600,80	1.201,60 C	VLR. DEPRECIACAO MAQ E EQUIPAMENTOS
		0,00	600,80	Saldo Final:	1.201,60 C
1.07.04.05.01 - DEPRECIACAO DE VEICULOS (000102)				Saldo Inicial:	28.000,00 C
	24	0,00	14.000,00	42.000,00 C	VLR. DEPRECIACAO DE VEICULO
		0,00	14.000,00	Saldo Final:	42.000,00 C
5.02.01.01.01 - DEPRECIACOES (000092)				Saldo Inicial:	0,00
	23	14.000,00	0,00		VLR. DEPRECIACAO DE VEICULO
	25	600,80	0,00		VLR. DEPRECIACAO MAQ E EQUIPAMENTOS
	39	0,00	14.600,80	0,00	VLR. ENCERRAMENTO DE SALDOS
		14.600,80	14.600,80	Saldo Final:	0,00
5.01.01.03.06 - DESPESAS C/ COMBUSTIVEL (000069)				Saldo Inicial:	0,00
	15	1.050,00	0,00	1.050,00 D	PG. DESP. C/ COMBUSTIVEL
	17	900,00	0,00	1.950,00 D	PG. DESP. C/ COMBUSTIVEL
	17	970,00	0,00	2.920,00 D	PG. DESP. C/ COMBUSTIVEL
	17	850,00	0,00	3.770,00 D	PG. DESP. C/ COMBUSTIVEL
	17	850,00	0,00	4.620,00 D	PG. DESP. C/ COMBUSTIVEL
	17	590,00	0,00	5.210,00 D	PG. DESP. C/ COMBUSTIVEL
	17	850,00	0,00	6.060,00 D	PG. DESP. C/ COMBUSTIVEL
	15	980,00	0,00	7.040,00 D	PG. DESP. C/ COMBUSTIVEL
	23	890,00	0,00	7.930,00 D	PG. DESP. C/ COMBUSTIVEL
	17	1.250,00	0,00	9.180,00 D	PG. DESP. C/ COMBUSTIVEL
	17	1.300,00	0,00		PG. DESP. C/ COMBUSTIVEL
	35	0,00	10.480,00	0,00	VLR. ENCERRAMENTO DE SALDOS
		10.480,00	10.480,00	Saldo Final:	0,00
5.01.01.03.07 - DESPESAS C/ INFORMATICA (000070)				Saldo Inicial:	0,00
	27	260,40	0,00	260,40 D	PG. DESP. C/ MAT. INFORMATICA
	36	0,00	260,40	0,00	VLR. ENCERRAMENTO DE SALDOS
		260,40	260,40	Saldo Final:	0,00
5.01.01.03.05 - DESPESAS C/ SEGURO (000068)				Saldo Inicial:	0,00
	51	5.000,00	0,00	5.000,00 D	PG. DESP. C/ SEGUROS
	34	0,00	5.000,00	0,00	VLR. ENCERRAMENTO DE SALDOS
		5.000,00	5.000,00	Saldo Final:	0,00



RAZÃO - Nº 4
01/01/2020 a 31/12/2020

Lançamento	Documento	Débito	Crédito	Saldo	Histórico / Complemento
5.01.01.03.01 - ENERGIA ELETRICA (000064)				Saldo Inicial:	0,00
	11	140,00	0,00	140,00 D	PG. DESP. C/ LUZ
	11	140,00	0,00	280,00 D	PG. DESP. C/ LUZ
	11	140,00	0,00	420,00 D	PG. DESP. C/ LUZ
	11	140,00	0,00	560,00 D	PG. DESP. C/ LUZ
	13	140,00	0,00	700,00 D	PG. DESP. C/ LUZ
	11	140,00	0,00	840,00 D	PG. DESP. C/ LUZ
	11	140,00	0,00	980,00 D	PG. DESP. C/ LUZ
	11	140,00	0,00	1.120,00 D	PG. DESP. C/ LUZ
	11	140,00	0,00	1.260,00 D	PG. DESP. C/ LUZ
	11	140,00	0,00	1.400,00 D	PG. DESP. C/ LUZ
	11	140,00	0,00		PG. DESP. C/ LUZ
	31	0,00	1.540,00	0,00	VLR. ENCERRAMENTO DE SALDOS
		1.540,00	1.540,00	Saldo Final:	0,00
2.03.01.02.05 - FINANCIAMENTO C.E.FEDERAL (000139)				Saldo Inicial:	0,00
	46	0,00	105.000,00	105.000,00	VLR.FINANCIAMENTO C.E.FEDERAL
		0,00	105.000,00	Saldo Final:	105.000,00
5.01.01.03.10 - FRETE (000111)				Saldo Inicial:	0,00
	15	1.000,00	0,00	1.000,00 D	PG. DESP. C/ FRETE
	15	1.000,00	0,00	2.000,00 D	PG. DESP. C/ FRETE
	15	1.000,00	0,00	3.000,00 D	PG. DESP. C/ FRETE
	15	1.000,00	0,00	4.000,00 D	PG. DESP. C/ FRETE
	15	1.900,00	0,00	5.900,00 D	PG. DESP. C/ FRETE
	15	2.750,00	0,00	8.650,00 D	PG. DESP. C/ FRETE
	15	2.700,00	0,00	11.350,00 D	PG. DESP. C/ FRETE
	21	4.700,00	0,00	16.050,00 D	PG. DESP. C/ FRETE
	15	10.200,00	0,00	26.250,00 D	PG. DESP. C/ FRETE
	15	8.700,00	0,00	34.950,00 D	PG. DESP. C/ FRETE
	15	8.700,00	0,00		PG. DESP. C/ FRETE
	42	0,00	43.650,00	0,00	VLR. ENCERRAMENTO DE SALDOS
		43.650,00	43.650,00	Saldo Final:	0,00
5.01.01.04.02 - IMPOSTO SIMPLES (000073)				Saldo Inicial:	0,00
	3	2.864,91	0,00	2.864,91 D	VLR. IMPOSTO SIMPLES A RECOLHER
	3	3.393,25	0,00	6.258,16 D	VLR. IMPOSTO SIMPLES A RECOLHER
	3	23.049,69	0,00	29.307,85 D	VLR. IMPOSTO SIMPLES A RECOLHER
	3	44.119,93	0,00	73.427,78 D	VLR. IMPOSTO SIMPLES A RECOLHER
	3	32.418,94	0,00	105.846,72 D	VLR. IMPOSTO SIMPLES A RECOLHER
	3	17.352,36	0,00	123.199,08 D	VLR. IMPOSTO SIMPLES A RECOLHER
	3	11.631,42	0,00	134.830,50 D	VLR. IMPOSTO SIMPLES A RECOLHER
	3	12.492,20	0,00	147.322,70 D	VLR. IMPOSTO SIMPLES A RECOLHER
	3	34.430,90	0,00	181.753,60 D	VLR. IMPOSTO SIMPLES A RECOLHER
	3	7.428,84	0,00	189.182,44 D	VLR. IMPOSTO SIMPLES A RECOLHER
	3	15.795,23	0,00	204.977,67 D	VLR. IMPOSTO SIMPLES A RECOLHER
	3	24.854,95	0,00		VLR. IMPOSTO SIMPLES A RECOLHER
	37	0,00	229.832,62	0,00	VLR. ENCERRAMENTO DE SALDOS
		229.832,62	229.832,62	Saldo Final:	0,00
2.01.01.04.01 - IMPOSTO SIMPLES A RECOLHER (000031)				Saldo Inicial:	22.460,34
	4	0,00	2.864,91		VLR. IMPOSTO SIMPLES A RECOLHER
	7	22.460,34	0,00	2.864,91	PG. IMPOSTO SIMPLES 12/2019
	4	0,00	3.393,25		VLR. IMPOSTO SIMPLES A RECOLHER
	7	2.864,91	0,00	3.393,25	PG. IMPOSTO SIMPLES 01/2020
	4	0,00	23.049,69		VLR. IMPOSTO SIMPLES A RECOLHER
	7	3.393,25	0,00	23.049,69	PG. IMPOSTO SIMPLES
	4	0,00	44.119,93		VLR. IMPOSTO SIMPLES A RECOLHER
	7	23.049,69	0,00	44.119,93	PG. IMPOSTO SIMPLES 03/2020
	4	0,00	32.418,94		VLR. IMPOSTO SIMPLES A RECOLHER
	7	44.119,93	0,00	32.418,94	PG. IMPOSTO SIMPLES MES 04/2020
	4	0,00	17.352,36		VLR. IMPOSTO SIMPLES A RECOLHER
	7	32.418,94	0,00	17.352,36	PG. IMPOSTO SIMPLES 05/2020
	4	0,00	11.631,42		VLR. IMPOSTO SIMPLES A RECOLHER
	7	17.352,36	0,00	11.631,42	PG. IMPOSTO SIMPLES
	4	0,00	12.492,20		VLR. IMPOSTO SIMPLES A RECOLHER
	7	11.631,42	0,00	12.492,20	PG. IMPOSTO SIMPLES 07/2020
	4	0,00	34.430,90		VLR. IMPOSTO SIMPLES A RECOLHER
	7	12.492,20	0,00	34.430,90	PG. IMPOSTO SIMPLES MES 08/2020
	4	0,00	7.428,84		VLR. IMPOSTO SIMPLES A RECOLHER
	7	34.430,90	0,00	7.428,84	PG. IMPOSTO SIMPLES DO MES 09/2020
	4	0,00	15.795,23		VLR. IMPOSTO SIMPLES A RECOLHER

RAZÃO - Nº 4
 01/01/2020 a 31/12/2020



Lançamento	Documento	Débito	Crédito	Saldo	Histórico / Complemento
				Saldo Inicial:	7.428,84
7		7.428,84	0,00	15.795,23	PG.IMPOSTO SIMPLES DO MES 10/2020
4		0,00	24.854,95		VLR. IMPOSTO SIMPLES A RECOLHER
7		15.795,23	0,00	24.854,95	PG.IMPOSTO SIMPLES DO MES 11/2020
				Saldo Final:	24.854,95
				Saldo Inicial:	0,00
27		134,78	0,00		VLR. LUCRO LIQUIDO
48		0,00	134,78	0,00	VLR. ENCERRAMENTO DE SALDOS
				Saldo Final:	0,00
				Saldo Inicial:	0,00
28		0,00	134,78	134,78	VLR. LUCRO LIQUIDO
				Saldo Final:	134,78
				Saldo Inicial:	0,00
23		250,00	0,00	250,00 D	DESP.C/ MANUTENCAO VEICULOS
25		2.300,00	0,00	2.550,00 D	DESP.C/ MANUTENCAO DE VEICULOS
41		0,00	2.550,00	0,00	VLR. ENCERRAMENTO DE SALDOS
				Saldo Final:	0,00
				Saldo Inicial:	0,00
29		20.000,00	0,00	20.000,00 D	PG.DESP.C/ MAO DE OBRA
23		2.860,00	0,00	22.860,00 D	PG.DESP.C/ MAO DE OBRA
44		0,00	22.860,00	0,00	VLR. ENCERRAMENTO DE SALDOS
				Saldo Final:	0,00
				Saldo Inicial:	0,00
25		37.689,80	0,00	37.689,80 D	PG.DESP.C/ CONSTRUCAO
31		4.580,00	0,00	42.269,80 D	PG.DESP.C/MAT.DE CONSTRUCAO
43		0,00	42.269,80	0,00	VLR. ENCERRAMENTO DE SALDOS
				Saldo Final:	0,00
				Saldo Inicial:	0,00
29		250,40	0,00	250,40 D	PG. DESP. C/ MAT. CONSUMO
46		0,00	250,40	0,00	VLR. ENCERRAMENTO DE SALDOS
				Saldo Final:	0,00
				Saldo Inicial:	0,00
27		200,00	0,00	200,00 D	PG.DESP.C/ MAT. DE EXPEDIENTE
45		0,00	200,00	0,00	VLR. ENCERRAMENTO DE SALDOS
				Saldo Final:	0,00
				Saldo Inicial:	0,00
9		3.500,00	0,00	3.500,00 D	PG. PRO-LABORE
9		3.500,00	0,00	7.000,00 D	PG. PRO-LABORE
9		3.500,00	0,00	10.500,00 D	PG. PRO-LABORE
9		3.500,00	0,00	14.000,00 D	PG. PRO-LABORE
9		3.500,00	0,00	17.500,00 D	PG. PRO-LABORE
9		3.500,00	0,00	21.000,00 D	PG. PRO-LABORE
9		3.500,00	0,00	24.500,00 D	PG. PRO-LABORE
9		3.500,00	0,00	28.000,00 D	PG PRO-LABORE DO MES 08/2020
9		3.500,00	0,00	31.500,00 D	PG. PRO-LABORE
9		3.500,00	0,00	35.000,00 D	PG. PRO-LABORE
9		3.500,00	0,00	38.500,00 D	PG. PRO-LABORE
9		3.500,00	0,00		PG. PRO-LABORE
40		0,00	42.000,00	0,00	VLR. ENCERRAMENTO DE SALDOS
				Saldo Final:	0,00
				Saldo Inicial:	0,00
17		88,00	0,00		PG. DESP. C/ INTERNET
19		900,00	0,00	988,00 D	PG. DESP. C/ TERCEIROS

RAZÃO - Nº 4
 01/01/2020 a 31/12/2020



Lançamento	Documento	Débito	Crédito	Saldo	Histórico / Complemento
5.01.01.03.04 - SERVICOS DE TERCEIROS (000067)				Saldo Inicial:	988,00 D
01/2020	19	88,00	0,00		PG. DESP. C/ INTERNET
02/2020	21	500,00	0,00	1.576,00 D	PG. DESP. C/ TERCEIROS
03/2020	19	88,00	0,00		PG. DESP. C/ INTERNET
04/2020	21	500,00	0,00	2.164,00 D	PG. DESP. C/ TERCEIROS
05/2020	19	88,00	0,00		PG. DESP. C/ INTERNET
06/2020	21	500,00	0,00	2.752,00 D	PG. DESP. C/ TERCEIROS
07/2020	19	88,00	0,00		PG. DESP. C/ INTERNET
08/2020	21	500,00	0,00	3.340,00 D	PG. DESP. C/ TERCEIROS
09/2020	17	88,00	0,00		PG. DESP. C/ INTERNET
10/2020	19	500,00	0,00	3.928,00 D	PG. DESP. C/ TERCEIROS
11/2020	19	88,00	0,00		PG. DESP. C/ INTERNET
12/2020	21	500,00	0,00	4.516,00 D	PG. DESP. C/ TERCEIROS
01/2020	19	88,00	0,00		PG. DESP. C/ INTERNET
02/2020	21	800,00	0,00	5.404,00 D	PG. DESP. C/ TERCEIROS CFE. RECIBO
03/2020	17	88,00	0,00		PG. DESP. C/ INTERNET
04/2020	19	500,00	0,00	5.992,00 D	PG. DESP. C/ TERCEIROS
05/2020	25	88,00	0,00		PG. DESP. C/ TERCEIROS
06/2020	27	1.300,00	0,00	7.380,00 D	PG. DESP. C/ TERCEIROS
07/2020	19	88,00	0,00		PG. DESP. C/ INTERNET
08/2020	21	2.050,00	0,00	9.518,00 D	PG. DESP. C/ TERCEIROS
09/2020	19	88,00	0,00		PG. DESP. C/ INTERNET
10/2020	21	2.000,00	0,00		PG. DESP. C/ TERCEIROS
11/2020	33	0,00	11.606,00	0,00	VLR. ENCERRAMENTO DE SALDOS
		11.606,00	11.606,00	Saldo Final:	0,00
Conta: 5.01.01.03.15 - VEICULOS (000140)				Saldo Inicial:	0,00
08/2020	27	42.310,20	0,00	42.310,20 D	PG. DESP. C/ VEICULOS SR. BATISTA
12/2020	47	0,00	42.310,20	0,00	VLR. ENCERRAMENTO DE SALDOS
		42.310,20	42.310,20	Saldo Final:	0,00
Conta: 3.01.01.01.01 - VENDAS DE MERCADORIAS (000047)				Saldo Inicial:	0,00
01/2020	2	0,00	26.269,60	26.269,60	RECEB. VENDAS DE MERCADORIAS N/ MES
02/2020	2	0,00	31.200,35	57.469,95	RECEB. VENDAS DE MERCADORIAS N/ MES
03/2020	2	0,00	212.167,86	269.637,81	RECEB. VENDAS DE MERCADORIAS N/ MES
04/2020	2	0,00	398.169,20	667.807,01	RECEB. VENDAS DE MERCADORIAS N/ MES
05/2020	2	0,00	296.437,47	964.244,48	RECEB. VENDAS DE MERCADORIAS N/ MES
06/2020	2	0,00	155.991,37	1.120.235,85	RECEB. VENDAS DE MERCADORIAS N/ MES
07/2020	2	0,00	106.383,50	1.226.619,35	RECEB. VENDAS DE MERCADORIAS N/ MES
08/2020	2	0,00	115.479,68	1.342.099,03	RECEB. VENDAS DE MERCADORIAS N/ MES
09/2020	2	0,00	321.380,62	1.663.479,65	RECEB. VENDAS DE MERCADORIAS N/ MES
10/2020	2	0,00	68.939,26	1.732.418,91	RECEB. VENDAS DE MERCADORIAS N/ MES
11/2020	2	0,00	149.284,71	1.881.703,62	RECEB. VENDAS DE MERCADORIAS N/ MES
12/2020	2	0,00	245.502,77		RECEB. VENDAS DE MERCADORIAS N/ MES
12/2020	29	2.127.206,39	0,00	0,00	VLR. ENCERRAMENTO DE SALDOS
		2.127.206,39	2.127.206,39	Saldo Final:	0,00



Ministério da Indústria e Comércio Exterior e Serviços

Secretaria Especial da Micro e Pequena Empresa

Departamento de Registro Empresarial e Integração



JUCEMA

TERMO DE AUTENTICAÇÃO - LIVRO DIGITAL

Declaro exatos os Termos de Abertura e de Encerramento do Livro Digital com características abaixo, conferido e autenticado por ISABELA PALUSKI, sob a autenticidade nº 12102959780 em 30/04/2021, protocolo 210596112. Para validação de Autenticação dos Termos, deverá ser acessado o Portal de Serviços / verificação de documentos do Empreendedor (<http://www.empresafacil.ma.gov.br>) e informar o código de verificação.

Identificação de Empresa	
Nome Empresarial:	U M L MENDES - ME
Número de Registro:	21102166142
CNPJ:	28117156000176
Município:	São Luís

Identificação de Livro Digital	
Tipo de Livro:	DIÁRIO
Número de Ordem:	4
Período de Escrituração:	01/01/2020 - 31/12/2020

Assinante(s)	Nome	CRC/OAB
17577837334	UEDSON MIGUEL LEMOS MENDES	
27166490306	NILDIMAR DE JESUS ARANHA LEMOS	MA06823

CERTIFICO A AUTENTICAÇÃO EM 30/04/2021 10:02:58 SOB Nº
20210596112.
PROTOCOLO: 210596112 DE 29/04/2021. CÓDIGO DE VERIFICAÇÃO:
12102959780. NIRE: 21102166142.
U M L MENDES - ME

JUCEMA

ISABELA PALUSKI
RESPONSÁVEL PELA AUTENTICAÇÃO
SÃO LUÍS, 30/04/2021

A validade deste documento, se impresso, fica sujeito à comprovação de sua autenticidade nos respectivos portais.
Informando seus respectivos códigos de verificação

Autenticidade de Livros



- PROTOCOLO: 210596112
- DATA DO PROTOCOLO: 09/02/2022
- NÚMERO DE REGISTRO: 21102166142
- EMPRESA: U M L MENDES - ME

📄pdf Termo de Autenticação

⬅ Voltar

Sobre o Portal

Serviços

Legislação

Parceiros

Pro. Concurso

Manuais

Municípios
Implantados

Consultar
informações

Notificações



(98) 2106-8500 **Ver mais**

Av. Pedro II, N°199 - Centro, São Luis - MA, 65010-450

ouvidoria@jucema.ma.gov.br



UML MENDES – ME

COMERCIAL SÃO MIGUEL



Rua 02, Casa Nº 09 – Ipem São Cristóvão (Jardim São Cristóvão) – São Luís – MA
CNPJ.: 28.117.156.0001-76 INSC. EST.: 12.532.713-7
Fone: (98) 98721-2412 e-mail: uml.mendes@hotmail.com

AO
ESTADO DO MARANHÃO
PREFEITURA MUNICIPAL DE SÃO MATEUS DO MARANHÃO/MA
Referente: Pregão Eletrônico nº003/2022
Processo Administrativo: 2021.11.24.002/2021

ANEXO III

DECLARAÇÃO DE SUJEIÇÃO ÀS CONDIÇÕES ESTABELECIDAS NO EDITAL E DE INEXISTÊNCIA DE FATOS SUPERVENIENTES IMPEDITIVOS DA HABILITAÇÃO

O SR. UDEDSON MIGUEL LEMOS MENDES, EMPRESÁRIO, PORTADOR DA CÉDULA DE IDENTIDADE Nº 1072471997 E DO CPF nº 175.778373-34, ABAIXO AASINADO, NA QUALIDADE DE RESPONSÁVEL LEGAL DA PROPONENTE, A EMPRESA UML MENDES, INSCRITA NO CNPJ Nº 28.117.156/0001-76, INSCRIÇÃO ESTADUAL: 12.532.713-7 COM SEDE NA RUA 02, Nº 09 – IPÊM SÃO CRISTOVÃO (JARDIM SÃO CRISTOVÃO) CEP: 65055-308– SÃO LUÍS, MA, TELEFONE: 98 987212412, DECLARA EXPRESSAMENTE QUE SE SUJEITA ÀS CONDIÇÕES ESTABELECIDAS NO EDITAL ACIMA CITADO E QUE ACATARÁ INTEGRALMENTE QUALQUER DECISÃO QUE VENHA A SER TOMADA PELO LICITADOR QUANTO À QUALIFICAÇÃO APENAS DAS PROPONENTES QUE TENHAM ATENDIDO ÀS CONDIÇÕES ESTABELECIDAS NO EDITAL E QUE DEMONSTREM INTEGRAL CAPACIDADE DE EXECUTAR O FORNECIMENTO DO BEM PREVISTO.

DECLARA, AINDA, PARA TODOS OS FINS DE DIREITO, A INEXISTÊNCIA DE FATOS SUPERVENIENTES IMPEDITIVOS DA HABILITAÇÃO OU QUE COMPROMETA A IDONEIDADE DA PROPONENTE NOS TERMOS DO ARTIGO 32, PARÁGRAFO 2º, E ARTIGO 97 DA LEI Nº 8.666, DE 21 DE JUNHO DE 1993, E ALTERAÇÕES SUBSEQUENTES

São Luís, 07 de fevereiro de 2022

UML
MENDES:2811715
6000176

Assinado de forma digital por U
M.L.MENDES:28117156000176
Dados: 2022.02.07 15:42:18
-03'00'

U.M.L. Mendes
CNPJ: 28.117.156/0001-76
UDEDSON MIGUEL LEMOS MENDES
SÓCIO PROPRIETÁRIO

UML MENDES – ME

COMERCIAL SÃO MIGUEL



Rua 02, Casa Nº 09 – Ipem São Cristóvão (Jardim São Cristóvão) – São Luís – MA
CNPJ.: 28.117.156.0001-76 INSC. EST.: 12.532.713-7
Fone: (98) 98721-2412 e-mail: uml.mendes@hotmail.com

AO
ESTADO DO MARANHÃO
PREFEITURA MUNICIPAL DE SÃO MATEUS DO MARANHÃO/MA
Referente: Pregão Eletrônico nº003/2022
Processo Administrativo: 2021.11.24.002/2021

ANEXO IV

DECLARAÇÃO NOS TERMOS DO INCISO XXXIII DO ARTIGO 7 O DA CONSTITUIÇÃO FEDERAL

O SR. UDEDSON MIGUEL LEMOS MENDES, EMPRESÁRIO, PORTADOR DA CÉDULA DE IDENTIDADE Nº 1072471997 E DO CPF nº 175.778373-34, ABAIXO AASINADO, NA QUALIDADE DE RESPONSÁVEL LEGAL DA PROPONENTE, A EMPRESA UML MENDES, INSCRITA NO CNPJ Nº 28.117.156/0001-76, INSCRIÇÃO ESTADUAL: 12.532.713-7 COM SEDE NA RUA 02, Nº 09 – IPÊM SÃO CRISTOVÃO (JARDIM SÃO CRISTOVÃO) CEP: 65055-308– SÃO LUÍS, /MA, TELEFONE: 98 987212412, DECLARA, PARA FINS DO DISPOSTO NO INC. V DO ART. Nº 27 DA LEI Nº 8.666, DE 21 DE JUNHO DE 1993, ACRESCIDO PELA LEI Nº 9.854, DE 27 DE OUTUBRO DE 1999, QUE NÃO EMPREGA MENOR DE DEZOITO ANOS EM TRABALHO NOTURNO, PERIGOSO OU INSALUBRE E NÃO EMPREGA MENOR DE DEZESSEIS ANOS.

RESSALVA: EMPREGA MENOR, A PARTIR DE QUATORZE ANOS, NA CONDIÇÃO DE APRENDIZ ().

São Luís, 07 de fevereiro de 2022

UML
MENDES:281171560
00176

Assinado de forma digital por: U
M L MENDES:28117156000176
Data: 2022.02.07 15:42:44
+03'00'

U.M.L. Mendes
CNPJ: 28.117.156/0001-76
UDEDSON MIGUEL LEMOS MENDES
SÓCIO PROPRIETÁRIO

UML MENDES – ME

COMERCIAL SÃO MIGUEL



Rua 02, Casa Nº 09 – Ipem São Cristóvão (Jardim São Cristóvão) – São Luís – MA
CNPJ.: 28.117.156.0001-76 INSC. EST.: 12.532.713-7
Fone: (98) 98721-2412 e-mail: uml.mendes@hotmail.com

AO
ESTADO DO MARANHÃO
PREFEITURA MUNICIPAL DE SÃO MATEUS DO MARANHÃO/MA
Referente: Pregão Eletrônico nº003/2022
Processo Administrativo: 2021.11.24.002/2021

ANEXO V DECLARAÇÃO DE ELABORAÇÃO INDEPENDENTE DE PROPOSTA.

O SR. UDEDSON MIGUEL LEMOS MENDES, EMPRESÁRIO, PORTADOR DA CÉDULA DE IDENTIDADE Nº 1072471997 E DO CPF nº 175.778373-34, COMO REPRESENTANTE DEVIDAMENTE CONSTITUÍDO, DA EMPRESA UML MENDES, INSCRITA NO CNPJ Nº 28.117.156/0001-76, INSCRIÇÃO ESTADUAL: 12.532.713-7 COM SEDE NA RUA 02, Nº 09 – IPEM SÃO CRISTOVÃO (JARDIM SÃO CRISTOVÃO) CEP: 65055-308– SÃO LUÍS, /MA, TELEFONE: 98 987212412, DECLARA, SOB AS PENAS DA LEI, EM ESPECIAL O ART. 299 DO CÓDIGO PENAL BRASILEIRO, QUE:

A) A PROPOSTA APRESENTADA PARA PARTICIPAR DO **PREGÃO ELETRÔNICO Nº003/2022**, FOI ELABORADA DE MANEIRA INDEPENDENTE (PELO LICITANTE), E O CONTEÚDO DA PROPOSTA NÃO FOI, NO TODO OU EM PARTE, DIRETA OU INDIRETAMENTE, INFORMADO, DISCUTIDO OU RECEBIDO DE QUALQUER OUTRO PARTICIPANTE POTENCIAL OU DE FATO DO **PREGÃO ELETRÔNICO Nº003/2022**, POR QUALQUER MEIO OU POR QUALQUER PESSOA;

B) A INTENÇÃO DE APRESENTAR A PROPOSTA ELABORADA PARA PARTICIPAR DO **PREGÃO ELETRÔNICO Nº003/2022** NÃO FOI INFORMADA, DISCUTIDA OU RECEBIDA DE QUALQUER OUTRO PARTICIPANTE POTENCIAL OU DE FATO DO **PREGÃO ELETRÔNICO Nº003/2022**, POR QUALQUER MEIO OU POR QUALQUER PESSOA;

C) QUE NÃO TENTOU, POR QUALQUER MEIO OU POR QUALQUER PESSOA, INFLUIR NA DECISÃO DE QUALQUER OUTRO PARTICIPANTE POTENCIAL OU DE FATO DO **PREGÃO ELETRÔNICO Nº003/2022** QUANTO A PARTICIPAR OU NÃO DA REFERIDA LICITAÇÃO;

D) QUE O CONTEÚDO DA PROPOSTA APRESENTADA PARA PARTICIPAR DO **PREGÃO ELETRÔNICO Nº003/2022** NÃO SERÁ, NO TODO OU EM PARTE, DIRETA OU INDIRETAMENTE, COMUNICADO OU DISCUTIDO COM QUALQUER OUTRO PARTICIPANTE POTENCIAL OU DE FATO DO **PREGÃO ELETRÔNICO Nº003/2022** ANTES DA ADJUDICAÇÃO DO OBJETO DA REFERIDA LICITAÇÃO;

E) QUE O CONTEÚDO DA PROPOSTA APRESENTADA PARA PARTICIPAR DO **PREGÃO ELETRÔNICO Nº003/2022** NÃO FOI, NO TODO OU EM PARTE, DIRETA OU INDIRETAMENTE, INFORMADO, DISCUTIDO OU RECEBIDO DE QUALQUER INTEGRANTE DO MUNICÍPIO DE **SÃO MATEUS DO MARANHÃO / MA**, ANTES DA ABERTURA OFICIAL DAS PROPOSTAS;

F) QUE ESTÁ PLENAMENTE CIENTE DO TEOR E DA EXTENSÃO DESTA DECLARAÇÃO E QUE DETÉM PLENOS PODERES E INFORMAÇÕES PARA FIRMÁ-LA

São Luís, 07 de fevereiro de 2022

UML
MENDES:281171560001
76

Assinado de forma digital por U
M L MENDES:28117156000176
Dados: 2022.02.07 15:43:37
-03'00'

U.M.L. Mendes
CNPJ: 28.117.156/0001-76
UDEDSON MIGUEL LEMOS MENDES
SÓCIO PROPRIETÁRIO

UML MENDES – ME

COMERCIAL SÃO MIGUEL



Rua 02, Casa Nº 09 – Ipem São Cristóvão (Jardim São Cristóvão) – São Luís – MA
CNPJ.: 28.117.156.0001-76 INSC. EST.: 12.532.713-7
Fone: (98) 98721-2412 e-mail: uml.mendes@hotmail.com

AO
ESTADO DO MARANHÃO
PREFEITURA MUNICIPAL DE SÃO MATEUS DO MARANHÃO/MA
Referente: Pregão Eletrônico nº003/2022
Processo Administrativo: 2021.11.24.002/2021

ANEXO VI

DECLARAÇÃO DO PORTE DA EMPRESA (MICROEMPRESA OU EMPRESA DE PEQUENO PORTE)

A EMPRESA UML MENDES, INSCRITA NO CNPJ Nº 28.117.156/0001-76, INSCRIÇÃO ESTADUAL: 12.532.713-7 COM SEDE NA RUA 02, Nº 09 – IPEM SÃO CRISTOVÃO (JARDIM SÃO CRISTOVÃO) CEP: 65055-308- SÃO LUÍS, MA, TELEFONE: 98 987212412, POR INTERMÉDIO DO SEU REPRESENTANTE LEGAL O SR. UEDSON MIGUEL LEMOS MENDES, EMPRESÁRIO, PORTADOR DA CÉDULA DE IDENTIDADE Nº 1072471997 E DO CPF nº 175.778373-34, **DECLARA**, SOB AS PENALIDADES DA LEI, QUE SE ENQUADRA COMO MICROEMPRESA OU EMPRESA DE PEQUENO PORTE, NOS TERMOS DO ART. 3º DA LEI COMPLEMENTAR Nº 123 DE 14 DE DEZEMBRO DE 2006, ESTANDO APTA A FRUIR OS BENEFÍCIOS E VANTAGENS LEGALMENTE INSTITUÍDAS POR NÃO SE ENQUADRAR EM NENHUMA DAS VEDAÇÕES LEGAIS IMPOSTAS PELO § 4º DO ART. 3º DA LEI COMPLEMENTAR Nº 123 DE 14 DE DEZEMBRO DE 2006. DECLARO, PARA FINS DA LC 123/2006 E SUAS ALTERAÇÕES, SOB AS PENALIDADES DESTA SER:

(X) MICROEMPRESA – RECEITA BRUTA ANUAL IGUAL OU INFERIOR A 360._____/ UF,00 E ESTANDO APTA A FRUIR OS BENEFÍCIOS E VANTAGENS LEGALMENTE INSTITUÍDAS POR NÃO SE ENQUADRAR EM NENHUMA DAS VEDAÇÕES LEGAIS IMPOSTAS PELO § 4º DO ART. 3º DA LEI COMPLEMENTAR Nº 123/06 ALTERADA PELA LC 147/2014.

() EMPRESA DE PEQUENO PORTE – RECEITA BRUTA ANUAL SUPERIOR A 360._____/ UF,00 E IGUAL OU INFERIOR A 4.800._____/ UF,00 VALORES, ESTANDO APTA A FRUIR OS BENEFÍCIOS E VANTAGENS LEGALMENTE INSTITUÍDAS POR NÃO SE ENQUADRAR EM NENHUMA DAS VEDAÇÕES LEGAIS IMPOSTAS PELO § 4º DO ART. 3º DA LEI COMPLEMENTAR Nº 123/06 ALTERADA PELA LC 147/2014.

São Luís, 07 de fevereiro de 2022

UML Assinado de forma digital por UML
MENDES.28117156000176 MENDES.28117156000176
Dados: 2022.02.07 15:44:56 -03'00'

U.M.L. Mendes
CNPJ: 28.117.156/0001-76
UEDESON MIGUEL LEMOS MENDES
SÓCIO PROPRIETÁRIO

UML MENDES – ME

COMERCIAL SÃO MIGUEL



Rua 02, Casa Nº 09 – Ipem São Cristóvão (Jardim São Cristóvão) – São Luís – MA
CNPJ.: 28.117.156.0001-76 INSC. EST.: 12.532.713-7
Fone: (98) 98721-2412 e-mail: uml.mendes@hotmail.com

AO
ESTADO DO MARANHÃO
PREFEITURA MUNICIPAL DE SÃO MATEUS DO MARANHÃO/MA
Referente: Pregão Eletrônico nº003/2022
Processo Administrativo: 2021.11.24.002/2021

ANEXO VII DECLARAÇÃO DE IDONEIDADE

Á PREFEITURA MUNICIPAL DE **SÃO MATEUS DO MARANHÃO /MA**
AO PREGOEIRO E SUA EQUIPE DE APOIO/COMISSÃO MUNICIPAL DE LICITAÇÃO

A EMPRESA UML MENDES, INSCRITA NO CNPJ Nº 28.117.156/0001-76, INSCRIÇÃO ESTADUAL: 12.532.713-7 COM SEDE NA RUA 02, Nº 09 – IPEM SÃO CRISTOVÃO (JARDIM SÃO CRISTOVÃO) CEP: 65055-308- SÃO LUÍS,/MA, TELEFONE: 98 987212412, POR INTERMÉDIO DO SEU REPRESENTANTE LEGAL O SR.UEDESON MIGUEL LEMOS MENDES, EMPRESÁRIO, PORTADOR DA CÉDULA DE IDENTIDADE Nº 1072471997 E DO CPF nº 175.778373-34; DECLARA NÃO TER RECEBIDO DO **MUNICÍPIO DE SÃO MATEUS DO MARANHÃO / MA** OU DE QUALQUER OUTRA ENTIDADE DA ADMINISTRAÇÃO DIRETA OU INDIRETA, EM ÂMBITO FEDERAL, ESTADUAL E MUNICIPAL, SUSPENSÃO TEMPORÁRIA DE PARTICIPAÇÃO EM LICITAÇÃO E OU IMPEDIMENTO DE CONTRATAR COM A ADMINISTRAÇÃO, ASSIM COMO NÃO TER RECEBIDO DECLARAÇÃO DE INIDONEIDADE PARA LICITAR E OU CONTRATAR COM A ADMINISTRAÇÃO FEDERAL, ESTADUAL E MUNICIPAL.

São Luís, 07 de fevereiro de 2022

UML
MENDES:281171560001
76

Assinado de forma digital por U.M.L.
MENDES:28117156000176
Dados: 2022.02.07 15:45:20 -03'00'

U.M.L. Mendes
CNPJ: 28.117.156/0001-76
UEDESON MIGUEL LEMOS MENDES
SÓCIO PROPRIETÁRIO

UML MENDES – ME

COMERCIAL SÃO MIGUEL



Rua 02, Casa Nº 09 – Ipem São Cristóvão (Jardim São Cristóvão) – São Luís – MA
CNPJ.: 28.117.156.0001-76 INSC. EST.: 12.532.713-7
Fone: (98) 98721-2412 e-mail: uml.mendes@hotmail.com

AO
ESTADO DO MARANHÃO
PREFEITURA MUNICIPAL DE SÃO MATEUS DO MARANHÃO/MA
Referente: Pregão Eletrônico nº003/2022
Processo Administrativo: 2021.11.24.002/2021

ANEXO VIII

DECLARAÇÃO DE CUMPRIMENTO DOS REQUISITOS DE HABILITAÇÃO

A EMPRESA UML MENDES, INSCRITA NO CNPJ Nº 28.117.156/0001-76, INSCRIÇÃO ESTADUAL: 12.532.713-7 COM SEDE NA RUA 02, Nº 09 – IPEM SÃO CRISTOVÃO (JARDIM SÃO CRISTOVÃO) CEP: 65055-308- SÃO LUÍS, /MA, TELEFONE: 98 987212412, DECLARA, EM CONFORMIDADE COM A LEI Nº 10.520/02, QUE CUMPRE TODOS OS REQUISITOS PARA HABILITAÇÃO PARA ESTE CERTAME LICITATÓRIO NA **PREFEITURA MUNICIPAL DE SÃO MATEUS DO MARANHÃO / MA – PREGÃO ELETRÔNICO Nº 003/2022**

São Luís, 07 de fevereiro de 2022

UML
MENDES:281171560001
76

Assinado de forma digital por U
M L MENDES 28117156000176
Dados: 2022.02.07 15:46:10
-03'00'

U.M.L. Mendes
CNPJ: 28.117.156/0001-76
UEDESON MIGUEL LEMOS MENDES
SÓCIO PROPRIETÁRIO