



**ESTADO DO MARANHÃO**  
**PREFEITURA MUNICIPAL DE SÃO MATEUS DO MARANHÃO**  
*Comissão Permanente de Licitação - CPL*  
**CNPJ Nº 06.019.491/0001-07**



**Modalidade:** Pregão Eletrônico Nº 009/2022 - SRP  
**Tipo:** Menor preço Global

**OBJETO:** REGISTRO DE PREÇOS PARA A FUTURA E EVENTUAL CONTRATAÇÃO DE EMPRESA ESPECIALIZADA NA PRESTAÇÃO DOS SERVIÇOS DE ESGOTAMENTO DE DEJETOS E LIMPEZAS DE CAIXAS D'ÁGUA DOS PRÉDIOS PÚBLICOS DO MUNICÍPIO DE SÃO MATEUS DO MARANHÃO/MA.

**HABILITAÇÃO JURÍDICA:**  
**MARTINS COMERCIO E SERVICOS EIRELI**  
**CNPJ Nº 24.390.151/0001-61**

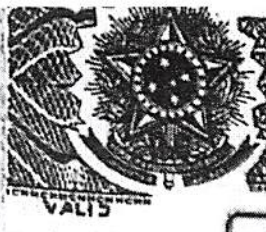

REPÚBLICA FEDERATIVA DO BRASIL  
 MINISTÉRIO DA INFRAESTRUTURA  
 DEPARTAMENTO NACIONAL DE TRANSITO  
 CARTEIRA NACIONAL DE HABILITAÇÃO



NOME  
**THIAGO ALVES MARTINS**



DOC. IDENTIDADE / ÓRG. EMISSOR / UF  
 194396620023 GEJUSPC MA

CPF DATA NASCIMENTO  
 006.714.933-29 24/01/1989

FILIAÇÃO  
**JUAREZ PEREIRA MARTINS**

**MARIA ALBA STELLA COIM  
 BRA ALVES**

PERMISSÃO

ACC

CAT. HAB.

B

Nº REGISTRO  
**04589071406**

VALIDADE  
**17/09/2023**

1ª HABILITAÇÃO  
**17/03/2009**

VÁLIDA EM TODO  
 O TERRITÓRIO NACIONAL  
**1887347817**

OBSERVAÇÕES

**A**

*Thiago Alves Martins*

ASSINATURA DO PORTADOR

LOCAL  
**SAO LUIS, MA**

DATA EMISSÃO  
**08/07/2019**

*Laíssa Abdalla Britto*

Laíssa Abdalla Britto  
 Diretora Geral - Datran / MA  
 ASSINATURA DO EMISSOR

19180508645  
 MA040785750

**MARANHÃO**



PROIBIDO PLASTIFICAR  
**1887347817**

**ALTERAÇÃO E CONSOLIDAÇÃO CONTRATUAL DA EMPRESA  
"MARTINS COMERCIO E SERVICOS EIRELI"**



**THIAGO ALVES MARTINS**, inscrito no Cadastro de Pessoa Física sob o número 00671493329, nacionalidade brasileira, natural de São Luís - MA, solteiro, nascido em 24/01/1989, Empresário, Carteira Nacional de Habilitação: 04589071406 DETRAN-MA, residente e domiciliado no Beco do Couto, nº 42, Centro, São Luís-MA, CEP 65.010-110., Titular da empresa "**MARTINS COMERCIO E SERVICOS EIRELI**", com sede na Cidade de Nina Rodrigues, Estado do Maranhão, na Avenida Jose Rodrigues de Mesquita, nº 55, Centro, CEP 65.450-000, constituída por instrumento particular registrado na Junta Comercial do Estado do Maranhão, sob nº 21600121736, em 20/08/2019, inscrita no cadastro do CNPJ sob o nº 24.390.151/0001-61, consoante a faculdade prevista no parágrafo único, do artigo 1033, da Lei nº 10406/02, resolve alterar e consolidar a EIRELI conforme a seguir:

**CLÁUSULA PRIMEIRA:** Fica neste ato o alterado o objeto social para:

- 4120-4/00 - Construção de edifícios
- 8122-2/00 - Imunização e controle de pragas urbanas
- 0161-0/01 - Serviço de pulverização e controle de pragas agrícolas
- 3702-9/00 - Atividades relacionadas a esgoto, exceto a gestão de redes
- 4322-3/02 - Instalação e manutenção de sistemas centrais de ar condicionado, de ventilação e refrigeração
- 4330-4/02 - Instalação de portas, janelas, tetos, divisórias e armários embutidos de qualquer material
- 4330-4/04 - Serviços de pintura de edifícios em geral
- 4399-1/03 - Obras de alvenaria
- 6209-1/00 - Suporte técnico, manutenção e outros serviços em tecnologia da informação
- 6319-4/00 - Portais, provedores de conteúdo e outros serviços de informação na internet
- 7420-0/05 - Serviços de microfilmagem
- 8211-3/00 - Serviços combinados de escritório e apoio administrativo
- 8219-9/01 - Fotocópias
- 8220-2/00 - Atividades de teleatendimento
- 8230-0/01 - Serviços de organização de feiras, congressos, exposições e festas
- 9511-8/00 - Reparação e manutenção de computadores e de equipamentos periféricos



- 4761-0/03 Comércio varejista de artigos de papelaria
- 4647-8/01 Comércio atacadista de artigos de escritório e de papelaria
- 4646-0/02 Comércio atacadista de produtos de higiene pessoal
- 4753-9/00 Comércio varejista especializado de eletrodomésticos e equipamentos de áudio e vídeo
- 4763-6/01 Comércio varejista de brinquedos e artigos recreativos
- 8121-4/00 Limpeza em prédios e em domicílios
- 1811-3/02 Impressão de livros, revistas e outras publicações periódicas
- 4647-8/02 Comércio atacadista de livros, jornais e outras publicações
- 4921-3/02 Transporte rodoviário coletivo de passageiros, com itinerário fixo, intermunicipal em região metropolitana
- 4781-4/00 Comércio varejista de artigos do vestuário e acessórios
- 1413-4/01 Confecção de roupas profissionais, exceto sob medida
- 1813-0/99 Impressão de material para outros usos
- 4761-0/01 Comércio varejista de livros
- 4751-2/01 Comércio varejista especializado de equipamentos e suprimentos de informática
- 4649-4/08 Comércio atacadista de produtos de higiene, limpeza e conservação domiciliar
- 4789-0/05 Comércio varejista de produtos saneantes domissanitários
- 4649-4/99 Comércio atacadista de outros equipamentos e artigos de uso pessoal e doméstico não especificados anteriormente (artigos para habitação de vidro, cristal, porcelana, borracha, plástico, metal, madeira, vime, bambu e outros similares - painéis, louças, garrafas térmicas, escadas domésticas, escovas, vassouras, cabides)
- 4399-1/05 Perfuração e construção de poços de água
- 4211-1/01 Construção de rodovias e ferrovias (pavimentação de auto-estradas, rodovias, pontes, estradas vicinais, viadutos e túneis, inclusive em pistas de aeroportos e estacionamentos)
- 4213-8/00 Obras de urbanização - ruas, praças e calçadas (construção e manutenção de vias urbanas, ruas e locais para estacionamento de veículos, trabalhos de superfície e pavimentação em vias urbanas, ruas, praças e calçadas; a sinalização com pintura em vias urbanas, ruas e locais para estacionamento de veículos)
- 4299-5/01 Construção de instalações esportivas e recreativas tais como pistas de competição, quadras esportivas, piscinas olímpicas e outras construções similares
- 7719-5/99 Locação de outros meios de transporte não especificados anteriormente, sem condutor (ônibus, motocicletas, caminhões, reboques)
- 8129-0/00 Atividades de limpeza de ruas públicas, caixas de água e caixas de gordura, trens, ônibus, embarcações, limpeza de chaminés, de fornos, incineradores, caldeiras, dutos de ventilação



3811-4/00 Coleta de resíduos não-perigosos  
7731-4/00 Aluguel de máquinas e equipamentos agrícolas sem operador  
4322-3/01 Instalações hidráulicas, sanitárias e de gás  
4744-0/99 Comércio varejista de materiais de construção em geral  
4742-3/00 Comércio varejista de material elétrico  
4744-0/03 Comércio varejista de materiais hidráulicos  
4313-4/00 Obras de terraplenagem  
7112-0/00 Serviços de engenharia  
7119-7/03 Serviços de desenho técnico relacionados à arquitetura e engenharia  
7732-2/01 Aluguel de máquinas e equipamentos para construção sem operador, exceto andaimes  
3701-1/00 Gestão de redes de esgoto  
4221-9/02 Construção de estações e redes de distribuição de energia elétrica  
4222-7/01 Construção de redes de abastecimento de água, coleta de esgoto e construções correlatas, exceto obras de irrigação

**CLÁUSULA SEGUNDA:** Fica neste ato o alterado o título do estabelecimentos (nome fantasia) para **MORELLO EMPREENDIMENTOS**.

**CLÁUSULA TERCEIRA:** Ficam inalteradas as demais cláusulas do instrumento constitutivo do registro de Empresário Individual e demais alterações que não foram atingidas por esta alteração.

**Vista as modificações ora ajustadas consolida-se o contrato social com as seguintes cláusulas:**

A presente girará sob a denominação de **MARTINS COMERCIO E SERVICOS EIRELI**, utilizando do nome fantasia **MORELLO EMPREENDIMENTOS**, com sede na Cidade de Nina Rodrigues, Estado do Maranhão, na Avenida Jose Rodrigues de Mesquita, nº 55, Centro, CEP 65.450-000, podendo, a qualquer tempo, a critério de seu titular, abrir ou fechar filiais em qualquer parte do território Nacional.

**CLÁUSULA SEGUNDA - OBJETO SOCIAL:** O objeto social da empresa é:

4120-4/00 - Construção de edifícios  
8122-2/00 - Imunização e controle de pragas urbanas  
0161-0/01 - Serviço de pulverização e controle de pragas agrícolas  
3702-9/00 - Atividades relacionadas a esgoto, exceto a gestão de redes  
4322-3/02 - Instalação e manutenção de sistemas centrais de ar condicionado, de ventilação e refrigeração

Faint, illegible text, possibly bleed-through from the reverse side of the page. The text is arranged in several paragraphs and is too light to transcribe accurately.



- 4330-4/02 - Instalação de portas, janelas, tetos, divisórias e armários embutidos de qualquer material
- 4330-4/04 - Serviços de pintura de edifícios em geral
- 4399-1/03 - Obras de alvenaria
- 6209-1/00 - Suporte técnico, manutenção e outros serviços em tecnologia da informação
- 6319-4/00 - Portais, provedores de conteúdo e outros serviços de informação na internet
- 7420-0/05 - Serviços de microfilmagem
- 8211-3/00 - Serviços combinados de escritório e apoio administrativo
- 8219-9/01 - Fotocópias
- 8220-2/00 - Atividades de teleatendimento
- 8230-0/01 - Serviços de organização de feiras, congressos, exposições e festas
- 9511-8/00 - Reparação e manutenção de computadores e de equipamentos periféricos
- 4761-0/03 Comércio varejista de artigos de papelaria
- 4647-8/01 Comércio atacadista de artigos de escritório e de papelaria
- 4646-0/02 Comércio atacadista de produtos de higiene pessoal
- 4753-9/00 Comércio varejista especializado de eletrodomésticos e equipamentos de áudio e vídeo
- 4763-6/01 Comércio varejista de brinquedos e artigos recreativos
- 8121-4/00 Limpeza em prédios e em domicílios
- 1811-3/02 Impressão de livros, revistas e outras publicações periódicas
- 4647-8/02 Comércio atacadista de livros, jornais e outras publicações
- 4921-3/02 Transporte rodoviário coletivo de passageiros, com itinerário fixo, intermunicipal em região metropolitana
- 4781-4/00 Comércio varejista de artigos do vestuário e acessórios
- 1413-4/01 Confecção de roupas profissionais, exceto sob medida
- 1813-0/99 Impressão de material para outros usos
- 4761-0/01 Comércio varejista de livros
- 4751-2/01 Comércio varejista especializado de equipamentos e suprimentos de informática
- 4649-4/08 Comércio atacadista de produtos de higiene, limpeza e conservação domiciliar
- 4789-0/05 Comércio varejista de produtos saneantes domissanitários
- 4649-4/99 Comércio atacadista de outros equipamentos e artigos de uso pessoal e doméstico não especificados anteriormente (artigos para habitação de vidro, cristal, porcelana, borracha, plástico, metal, madeira, vime, bambu e outros similares - painéis, louças, garrafas térmicas, escadas domésticas, escovas, vassouras, cabides)
- 4399-1/05 Perfuração e construção de poços de água





Handwritten text, likely bleed-through from the reverse side of the page. The text is extremely faint and illegible due to the quality of the scan. It appears to be organized into several paragraphs, with some lines starting with capital letters. The content is mostly mirrored from the other side of the paper.



**CLÁUSULA QUINTA – DA ADMINISTRAÇÃO:** A empresa será administrada pelo seu titular, **THIAGO ALVES MARTINS**, a quem caberá dentre outras atribuições, a representação ativa e passiva, judicial e extrajudicial, desta EIRELI, sendo a responsabilidade do titular limitada ao capital integralizado.

**CLÁUSULA SEXTA – DO EXERCÍCIO SOCIAL:** O término de cada exercício social será encerrado em 31 de dezembro do ano civil, com a apresentação do balanço patrimonial e resultado econômico do ano fiscal.

**CLÁUSULA SÉTIMA – DA DECLARAÇÃO:** Declara o titular da EIRELI, para os devidos fins e efeitos de direito, que o mesmo não participa de nenhuma outra empresa, pessoa jurídica dessa modalidade.

**CLÁUSULA OITAVA – DA RESPONSABILIDADE:** A responsabilidade do titular é limitada ao capital integralizado da empresa que será regida pelo regime jurídico da empresa Limitada e supletivamente pela lei da Sociedade Anônima.

**CLÁUSULA NONA – DO DESEMPEDIMENTO:** O titular declara sob as penas da lei, que não está impedido, por lei especial, e nem condenado ou que se encontra sob os efeitos de condenação, que o proíba de exercer a administração desta EIRELI, bem como não está impedida, ou em virtude de condenação criminal, ou por se encontrar sob os efeitos dela, a pena que vede, ainda que temporariamente, o acesso a cargos públicos ou crime falimentar, de prevaricação, peita ou suborno, concussão, peculato, ou contra a economia popular, contra o sistema financeiro nacional, contra normas de defesa de concorrência, contra as relações de consumo, fé pública ou a propriedade. ( Art 1.011, § 1º, CC/2002).

**CLÁUSULA DÉCIMA – DO PORTE EMPRESARIAL:** O titular declara para os devidos fins e sob as penas da Lei, o enquadramento da empresa como Micro Empresa, onde a receita bruta anual da empresa não excederá ao limite fixado no inciso II do art. 3º da Lei Complementar nº 123 de 14 de dezembro de 2006, e que não se enquadra em qualquer das hipóteses de exclusão relacionadas no § 4º do art. 3º da mencionada lei. Em atendimento ao disposto na Lei Complementar no 123/2006.

**CLÁUSULA DÉCIMA PRIMEIRA – DO FORO:** Fica eleito o foro da cidade de Nina Rodrigues, estado do Maranhão, para resolver quaisquer litígios oriundos do presente Ato Constitutivo de EIRELI.

O instrumento de alteração e Ato Constitutivo de EIRELI, será assinado em 1 vias de igual forma teor e consistência.

Nina Rodrigues - MA, 24 de novembro de 2020.

---

**THIAGO ALVES MARTINS**





## ASSINATURA ELETRÔNICA

Certificamos que o ato da empresa MARTINS COMERCIO E SERVIÇOS EIRELI consta assinado digitalmente por:

IDENTIFICAÇÃO DO(S) ASSINANTE(S)	
CPF	Nome
00671493329	THIAGO ALVES MARTINS

CERTIFICO O REGISTRO EM 26/11/2020 16:44 SOB N° 20201112582.  
PROTOCOLO: 201112582 DE 26/11/2020.  
CÓDIGO DE VERIFICAÇÃO: 12005834961. CNPJ DA SEDE: 24390151000161.  
NIRE: 21600121736. COM EFEITOS DO REGISTRO EM: 24/11/2020.  
MARTINS COMERCIO E SERVIÇOS EIRELI

**JUCEMA**

LILIAN THERESA RODRIGUES MENDONÇA  
SECRETÁRIA-GERAL  
[www.empresafacil.ma.gov.br](http://www.empresafacil.ma.gov.br)

# Autenticidade de documentos



## DADOS DA CONSULTA

**Protocolo:**

201112582

**Data do Protocolo:**

26/11/2020

**Número de Registro:**

21600121736

**Arquivamento:**

20201112582

**Empresa:**

MARTINS COMERCIO E SERVIÇOS EIRELI

**Documentos(s):**

Contrato

< Voltar



(98) 2106-8500 **Ver mais**

Av. Pedro II, N°199 - Centro, São Luis - MA, 65010-450

ouvidoria@juccema.ma.gov.br



## CONTRATO DE CONSTITUIÇÃO DA " MARTINS & VERDE LTDA "



Pelo presente instrumento particular de Contrato Social:

THIAGO ALVES MARTINS, inscrito(a) no Cadastro de Pessoa Física sob o número 00671493329, nacionalidade brasileira, natural de São Luís - MA, solteiro(a), nascido(a) em 24/01/1989, EMPRESARIO, Carteira Nacional de Habilitação: 04589071406 - DETRAN-MA, residente e domiciliado na(o) BECO DO COUTO, nº 42, CENTRO, São Luís-MA, CEP 65010110.

ITALO VERDE MELO, inscrito(a) no Cadastro de Pessoa Física sob o número 02754310371, nacionalidade brasileira, natural de São Luís - MA, solteiro(a), nascido(a) em 16/05/1989, EMPRESARIO, Carteira Nacional de Habilitação: 04138070966 - DETRAN-MA, residente e domiciliado na(o) TRAVESSA NOVE, nº 02, QUADRA 09, MAIOBAO, Paço do Lumiar-MA, CEP 65137000.

Resolvem, em comum acordo, constituir uma sociedade limitada, nos termos da Lei n.º 10.406/2002, mediante as condições e cláusulas seguintes:

### DO NOME EMPRESARIAL, DA SEDE E DAS FILIAIS

**CLÁUSULA PRIMEIRA.** A sociedade girará sob o nome empresarial de MARTINS & VERDE LTDA e terá sede na RUA DA PIZARREIRA, SN, CENTRO, Nina Rodrigues, MA, CEP 65450000 e usará a expressão M V YMUNES como nome fantasia podendo, todavia estabelecer filiais, agências ou sucursais em qualquer ponto do território nacional ou fora dele mediante alteração assinada por todos os sócios.

### DO OBJETO SOCIAL

**CLÁUSULA SEGUNDA.** A sociedade terá o seguinte objeto social: 8122200 IMUNIZACAO E CONTROLE DE PRAGAS URBANAS 0161001 SERVICO DE PULVERIZACAO E CONTROLE DE PRAGAS AGRICOLAS 3702900 ATIVIDADES RELACIONADAS A ESGOTO EXCETO A GESTAO DE REDES 4322302 INSTALACAO E MANUTENCAO DE SISTEMAS CENTRAIS DE AR CONDICIONADO DE VENTILACAO E REFRIGERACAO 4120400 CONSTRUCAO DE EDIFICIOS 4330404 SERVICOS DE PINTURA DE EDIFICIOS EM GERAL 4399103 OBRAS DE ALVENARIA 4330402 INSTALACAO DE PORTAS JANELAS TETOS DIVISORIAS E ARMARIOS EMBUTIDOS DE QUALQUER MATERIAL 6209100 SUPORTE TECNICO MANUTENCAO E OUTROS SERVICOS EM TECNOLOGIA DA INFORMACAO 9511800 REPARACAO E MANUTENCAO DE COMPUTADORES E DE EQUIPAMENTOS PERIFERICOS 6319400 PORTAIS PROVEDORES DE CONTEUDO E OUTROS SERVICOS DE INFORMACAO NA INTERNET 7420005 SERVICOS DE

JUNTA COMERCIAL DO ESTADO DO MARANHÃO

CERTIFICO O REGISTRO EM 15/03/2016 16:59 SOB Nº 21200929272.  
PROTOCOLO: 160083567 DE 15/03/2016. CÓDIGO DE VERIFICAÇÃO:  
MA160083567. NIRE: 21200929272.  
MARTINS & VERDE LTDA

JUCEMA

Lilian Theresa Rodrigues Mendonça  
SECRETÁRIA GERAL  
SÃO LUÍS, 15/03/2016  
www.empresafacil.ma.gov.br



MICROFILMAGEM 8211300 SERVIÇOS COMBINADOS DE ESCRITÓRIO E APOIO ADMINISTRATIVO 8219901 FOTOCOPIAS 8220200 ATIVIDADES DE TELEATENDIMENTO 8230001 SERVIÇOS DE ORGANIZAÇÃO DE FEIRAS CONGRESSOS EXPOSIÇÕES E FESTAS

- 1 - Atividade Principal: Imunização e controle de pragas urbanas, CNAE 8122-2/00.
- 2 - Atividade Secundária: Serviço de pulverização e controle de pragas agrícolas , CNAE 0161-0/01.
- 3 - Atividade Secundária: Atividades relacionadas a esgoto, exceto a gestão de redes , CNAE 3702-9/00.
- 4 - Atividade Secundária: Instalação e manutenção de sistemas centrais de ar condicionado, de ventilação e refrigeração , CNAE 4322-3/02.
- 5 - Atividade Secundária: Construção de edifícios , CNAE 4120-4/00.
- 6 - Atividade Secundária: Serviços de pintura de edifícios em geral , CNAE 4330-4/04.
- 7 - Atividade Secundária: Obras de alvenaria , CNAE 4399-1/03.
- 8 - Atividade Secundária: Instalação de portas, janelas, tetos, divisórias e armários embutidos de qualquer material , CNAE 4330-4/02.
- 9 - Atividade Secundária: Suporte técnico, manutenção e outros serviços em tecnologia da informação , CNAE 6209-1/00.
- 10 - Atividade Secundária: Reparação e manutenção de computadores e de equipamentos periféricos , CNAE 9511-8/00.
- 11 - Atividade Secundária: Portais, provedores de conteúdo e outros serviços de informação na internet , CNAE 6319-4/00.
- 12 - Atividade Secundária: Serviços de microfilmagem , CNAE 7420-0/05.
- 13 - Atividade Secundária: Serviços combinados de escritório e apoio administrativo , CNAE 8211-3/00.
- 14 - Atividade Secundária: Fotocópias , CNAE 8219-9/01.
- 15 - Atividade Secundária: Atividades de teleatendimento , CNAE 8220-2/00.
- 16 - Atividade Secundária: Serviços de organização de feiras, congressos, exposições e festas , CNAE 8230-0/01.

#### DO PRAZO DE DURAÇÃO

**CLÁUSULA TERCEIRA.** A sociedade iniciará suas atividades na data do arquivamento deste ato na Junta Comercial do Estado do Maranhão e seu prazo de duração é indeterminado.

#### DO CAPITAL SOCIAL

JUNTA COMERCIAL DO ESTADO DO MARANHÃO

CERTIFICO O REGISTRO EM 15/03/2016 16:59 SOB Nº 21200929272.  
 PROTOCOLO: 160083567 DE 15/03/2016. CÓDIGO DE VERIFICAÇÃO:  
 MA160083567. NIRE: 21200929272.  
 MARTINS & VERDE LTDA

**JUCEMA**

Lilian Theresa Rodrigues Mendonça  
 SECRETARIA GERAL  
 SÃO LUÍS, 15/03/2016  
 www.empresafacil.ma.gov.br



**CLÁUSULA QUARTA.** O capital social será de R\$ 200.000,00 ( duzentos mil reais ), dividido em 200.000 quotas de valor nominal de R\$ 1,00 (um real) cada uma, sendo integralizadas neste ato em moeda corrente nacional pelos sócios, da seguinte forma:

Sócio	Nº DE QUOTAS	VALOR UNITÁRIO	CAPITAL INTEGRALIZADO
THIAGO ALVES MARTINS	100.000	R\$ 1,00	R\$ 100.000,00
ITALO VERDE MELO	100.000	R\$ 1,00	R\$ 100.000,00
TOTAL	200.000	R\$ 1,00	R\$ 200.000,00

#### DAS QUOTAS DA SOCIEDADE

**CLÁUSULA QUINTA.** As quotas da sociedade são indivisíveis e não poderão ser cedidas ou transferidas a terceiros no todo ou em parte, sem prévio e expresse consentimento do outro sócio, a quem fica assegurado, em igualdade de condições e preço, direito de preferência para sua aquisição, se postas à venda, formalizando, se realizada a cessão delas, a alteração contratual pertinente.

#### DA RESPONSABILIDADE

**CLÁUSULA SEXTA.** A responsabilidade de cada sócio é restrita ao valor de suas quotas, mas todos respondem solidariamente pela integralização do capital social.

#### DA ADMINISTRAÇÃO E DO PRO LABORE

**CLÁUSULA SÉTIMA.** A administração da sociedade será exercida isoladamente pelo sócio THIAGO ALVES MARTINS, com os poderes e atribuições de representação ativa e passiva na sociedade, judicial e extrajudicialmente, podendo praticar todos os atos compreendidos no objeto social, sempre de interesse da sociedade, autorizado o uso do nome empresarial, vedado, no entanto, fazê-lo em atividades estranhas ao interesse social ou assumir obrigações seja em favor de qualquer dos quotistas ou de terceiros.

§ 1º Fica facultada a nomeação de administradores não pertencentes ao quadro societário, desde que aprovada por 2/3 dos sócios, nos termos do art. 1.061 da Lei nº 10.046/2002.

§ 2º No exercício da administração, os administradores terão direito a uma retirada mensal, a título de pro labore, cujo valor será definido de comum acordo entre os sócios.

#### DO EXERCÍCIO SOCIAL, BALANÇO PATRIMONIAL DOS LUCROS E PERDAS

JUNTA COMERCIAL DO ESTADO DO MARANHÃO

CERTIFICO O REGISTRO EM 15/03/2016 16:59 SOB Nº 21200929272.  
PROCOLO: 160083567 DE 15/03/2016. CÓDIGO DE VERIFICAÇÃO:  
MA160083567. NIRE: 21200929272.  
MARTINS & VERDE LTDA

**JUCEMA**

Lilian Theresa Rodrigues Mendonça  
SECRETÁRIA GERAL  
SÃO LUÍS, 15/03/2016  
www.empresafacil.ma.gov.br



**CLÁUSULA OITAVA.** O exercício social encerrará em 31 de dezembro de cada ano, quando o(s) administrador(es) prestará(ão) contas justificadas de sua administração, procedendo à elaboração do inventário, do balanço patrimonial e do resultado econômico, cabendo aos sócios, na proporção de suas quotas, os lucros ou perdas apurados. Nos quatro meses seguintes ao término do exercício social, os sócios deliberarão sobre as contas e designarão administrador(es) quando for o caso.

#### DA RETIRADA OU FALECIMENTO DE SÓCIO

**CLÁUSULA NONA.** Retirando-se, falecendo ou interditado qualquer sócio, a sociedade não se dissolverá, continuará suas atividades com herdeiros, sucessores e o incapaz, desde que autorizado legalmente. Inexistindo interesse na continuidade da sociedade esta será liquidada após a apuração do Balanço Patrimonial na data do evento. O resultado positivo ou negativo será distribuído ou suportado pelos sócios na proporção de suas quotas. Em nenhuma hipótese a sociedade poderá continuar com apenas um sócio por mais de 180 (cento e oitenta) dias. Parágrafo Único. O mesmo procedimento será adotado em outros casos em que a sociedade se resolva em relação a seu sócio.

#### DO DESIMPEDIMENTO

**CLÁUSULA DÉCIMA.** O(s) administrador(es) declara(m), sob as penas da lei, que não está(ão) impedido(s) de exercer(em) a administração da sociedade, por lei especial ou em virtude de condenação criminal, ou por se encontrar(em) sob os efeitos dela, a pena que vede, ainda que temporariamente, o acesso a cargos públicos, ou por crime falimentar, de prevaricação, peita ou suborno, concussão, peculato ou contra a economia popular, contra o sistema financeiro nacional, contra normas de defesa da concorrência, contra as relações de consumo, fé pública ou propriedade. (Art. 1.011, § 1º, CC/2002).

JUNTA COMERCIAL DO ESTADO DO MARANHÃO

CERTIFICO O REGISTRO EM 15/03/2016 16:59 SOB Nº 21200929272.  
PROTOCOLO: 160083567 DE 15/03/2016. CÓDIGO DE VERIFICAÇÃO:  
MA160083567. NIRE: 21200929272.  
MARTINS & VERDE LTDA

**JUCEMA**

Lilian Theresa Rodrigues Mendonça  
SECRETARIA GERAL  
SÃO LUIS, 15/03/2016  
www.empresafacil.ma.gov.br



DO FORO

**CLÁUSULA DÉCIMA PRIMEIRA.** Fica eleito o foro da cidade de Nina Rodrigues, para o exercício e o cumprimento dos direitos e obrigações resultantes deste contrato.

E, por se acharem em perfeito acordo em tudo quando neste instrumento particular foi lavrado, obrigam-se a cumprir o presente contrato assinando-o em única via, destinado ao registro e arquivamento na Junta Comercial do Estado do Maranhão, para que produza os efeitos legais.

Nina Rodrigues, 10 de 03 de 2016

7º Tabelionato

*Thiago Alves Martins*

THIAGO ALVES MARTINS

7º Tabelionato

*Italo Verde Melo*

ITALO VERDE MELO

JUNTA COMERCIAL DO ESTADO DO MARANHÃO

CERTIFICO O REGISTRO EM 15/03/2016 16:59 SOB Nº 21200929272.  
PROTOCOLO: 160083567 DE 15/03/2016. CÓDIGO DE VERIFICAÇÃO:  
MA160083567. NIRE: 21200929272.  
MARTINS & VERDE LTDA

**JUCEMA**

Lilian Theresa Rodrigues Mendonça  
SECRETÁRIA GERAL  
SÃO LUÍS, 15/03/2016  
[www.empresafacil.ma.gov.br](http://www.empresafacil.ma.gov.br)

# Autenticidade de documentos



## DADOS DA CONSULTA

**Protocolo:**

160083567, 160083559

**Data do Protocolo:**

15/03/2016

**Número de Registro:**

21200929272

**Arquivamento:**

21200929272

**Empresa:**

MARTINS COMERCIO E SERVIÇOS EIRELI

**Documentos:**

Solicitação de Enquadramento

Contrato

< Voltar

Sobre o Portal

Serviços

Legislação

Empresas

Filii - Conheça

Manuais

Municípios  
Implantados

Consultar  
informações

Notificações



(98) 2106-8500 Ver mais

Av. Pedro II, N°199 - Centro, São Luis - MA, 65010-450

ouvidoria@jucema.ma.gov.br





**CONTRATO DE ALTERAÇÃO E TRANSFORMAÇÃO DO REGISTRO DE  
SOCIEDADE LIMITADA EM EMPRESA INDIVIDUAL DE RESPONSABILIDADE  
LIMITADA**

**THIAGO ALVES MARTINS**, inscrito no Cadastro de Pessoa Física sob o número 00671493329, nacionalidade brasileira, natural de São Luís - MA, solteiro, nascido em 24/01/1989, Empresário, Carteira Nacional de Habilitação: 04589071406 DETRAN-MA, residente e domiciliado no Beco do Couto, nº 42, Centro, São Luis-MA, CEP 65.010-110., e **ITALO VERDE MELO**, inscrito no Cadastro de Pessoa Física sob o número 02754310371, nacionalidade brasileira, natural de São Luís - MA, solteiro, nascido em 16/05/1989, Empresário, Carteira Nacional de Habilitação: 04138070966 DETRAN-MA, residente e domiciliado na Travessa Nove, nº 02, Quadra 09, Maiobão, Paço do Lumiar-MA, CEP 65.137-000., únicos sócios da empresa "**MARTINS & VERDE LTDA - ME**", com sede na Rua da Pizarreira, SN, Centro, Nina Rodrigues, MA, CEP 65.450-000, constituída por instrumento particular registrado na Junta Comercial do Estado do Maranhão, sob nº 21200929272, em 15/03/2016, inscrita no cadastro do CNPJ sob o nº 24.390.151/0001-61, consoante a faculdade prevista no parágrafo único, do artigo 1033, da Lei nº 10406/02, resolve alterar e transforma a sociedade conforme a seguir:

**CLÁUSULA PRIMEIRA:** Retira-se da sociedade o sócio **ITALO VERDE MELO**, que neste ato, cede e transfere 100% do valor de sua participação no capital social da empresa, totalmente integralizado, no total de R\$ 100.000,00 (cem mil reais) ao sócio remanescente, **THIAGO ALVES MARTINS**. O sócio retirante dá plena, rasa, geral e irrevogável quitação da sua participação na empresa.

**CLÁUSULA SEGUNDA:** Com a retirada do sócio já descrito anteriormente, a sócio **THIAGO ALVES MARTINS** a partir deste ato deterá 100% do capital social, no valor de R\$ 200.000,00 (duzentos mil reais).

**CLÁUSULA TERCEIRA:** Neste ato o endereço da empresa passará a ser na Avenida Jose Rodrigues de Mesquita, nº 55, Centro, Nina Rodrigues - MA, CEP 65.450-000.

**CLÁUSULA QUARTA:** Neste ato o objeto social da empresa passará a ser:  
8122-2/00 - Imunização e controle de pragas urbanas  
0161-0/01 - Serviço de pulverização e controle de pragas agrícolas  
3702-9/00 - Atividades relacionadas a esgoto, exceto a gestão de redes

CERTIFICO O REGISTRO EM 20/08/2019 17:18 SOB Nº 21600121736.  
PROTOCOLO: 190908017 DE 19/08/2019. CÓDIGO DE VERIFICAÇÃO:  
11903827658. NIRE: 21600121736.  
MARTINS COMERCIO E SERVIÇOS EIRELI

**JUCEMA**

Lilian Theresa Rodrigues Mendonça  
SECRETÁRIA-GERAL  
SÃO LUIS, 20/08/2019  
www.empresafacil.ma.gov.br



- 4120-4/00 - Construção de edifícios
- 4322-3/02 - Instalação e manutenção de sistemas centrais de ar condicionado, de ventilação e refrigeração
- 4330-4/02 - Instalação de portas, janelas, tetos, divisórias e armários embutidos de qualquer material
- 4330-4/04 - Serviços de pintura de edifícios em geral
- 4399-1/03 - Obras de alvenaria
- 6209-1/00 - Suporte técnico, manutenção e outros serviços em tecnologia da informação
- 6319-4/00 - Portais, provedores de conteúdo e outros serviços de informação na internet
- 7420-0/05 - Serviços de microfilmagem
- 8211-3/00 - Serviços combinados de escritório e apoio administrativo
- 8219-9/01 - Fotocópias
- 8220-2/00 - Atividades de teleatendimento
- 8230-0/01 - Serviços de organização de feiras, congressos, exposições e festas
- 9511-8/00 - Reparação e manutenção de computadores e de equipamentos periféricos
- 4761-0/03 Comércio varejista de artigos de papelaria
- 4647-8/01 Comércio atacadista de artigos de escritório e de papelaria
- 4646-0/02 Comércio atacadista de produtos de higiene pessoal
- 4753-9/00 Comércio varejista especializado de eletrodomésticos e equipamentos de áudio e vídeo
- 4763-6/01 Comércio varejista de brinquedos e artigos recreativos
- 8121-4/00 Limpeza em prédios e em domicílios
- 1811-3/02 Impressão de livros, revistas e outras publicações periódicas
- 4647-8/02 Comércio atacadista de livros, jornais e outras publicações
- 4921-3/02 Transporte rodoviário coletivo de passageiros, com itinerário fixo, intermunicipal em região metropolitana
- 4781-4/00 Comércio varejista de artigos do vestuário e acessórios
- 1413-4/01 Confeção de roupas profissionais, exceto sob medida
- 1813-0/99 Impressão de material para outros usos
- 4761-0/01 Comércio varejista de livros
- 4751-2/01 Comércio varejista especializado de equipamentos e suprimentos de informática
- 4649-4/08 Comércio atacadista de produtos de higiene, limpeza e conservação domiciliar
- 4789-0/05 Comércio varejista de produtos saneantes domissanitários
- 4649-4/99 Comércio atacadista de outros equipamentos e artigos de uso pessoal e doméstico não especificados anteriormente (artigos para habitação de vidro, cristal, porcelana, borracha, plástico, metal, madeira, vime, bambu e outros similares -

CERTIFICO O REGISTRO EM 20/08/2019 17:18 SOB Nº 21600121736.  
PROTÓCOLO: 190908017 DE 19/08/2019. CÓDIGO DE VERIFICAÇÃO:  
11903827658. NIRE: 21600121736.  
MARTINS COMERCIO E SERVIÇOS EIRELI

**JUCEMA**

Lilian Theresa Rodrigues Mendonça  
SECRETÁRIA-GERAL  
SÃO LUÍS, 20/08/2019  
www.empresafacil.ma.gov.br

panelas, louças, garrafas térmicas, escadas domésticas, escovas, vassouras, cabides)



**CLÁUSULA QUINTA:** Fica transformada esta sociedade em EMPRESA INDIVIDUAL DE RESPONSABILIDADE LIMITADA EIRELI, sob a denominação **MARTINS COMERCIO E SERVICOS EIRELI**, com sub-rogação de todos os direitos e obrigações pertinentes.

**CLÁUSULA SEXTA:** O acervo desta Empresa, no valor de R\$ 200.000,00 (duzentos mil reais), passa a constituir o capital social da EIRELI.

Para tanto, passa a transcrever, na íntegra, o ato constitutivo da referida EIRELI, com o teor a seguir:.

### MARTINS COMERCIO E SERVICOS EIRELI

Pelo presente instrumento particular de constituição de empresa individual de responsabilidade limitada o Senhor **THIAGO ALVES MARTINS**, inscrito no Cadastro de Pessoa Física sob o número 00671493329, nacionalidade brasileira, natural de São Luís - MA, solteiro, nascido em 24/01/1989, Empresário, Carteira Nacional de Habilitação: 04589071406 DETRAN-MA, residente e domiciliado no Beco do Couto, nº 42, Centro, São Luís-MA, CEP 65.010-110., com fundamento no artigo 980-A da Lei 10.406/2002, resolve constituir uma empresa individual de responsabilidade limitada de natureza empresária, a qual será regida pelas cláusulas e condições seguintes, observando nas omissões as regras previstas para as sociedades limitadas:

#### DA DENOMINAÇÃO SOCIAL – SEDE – OBJETO – PRAZO DE DURAÇÃO

**CLÁUSULA PRIMEIRA:** A empresa individual girará sob a denominação **MARTINS COMERCIO E SERVICOS EIRELI** usando como nome fantasia o nome **MORELLO** e terá sua sede e domicílio na cidade de Nina Rodrigues, Estado do Maranhão, na Avenida Jose Rodrigues de Mesquita, nº 55, Centro, CEP 65.450-000.

**Parágrafo Primeiro:** Observadas as disposições da legislação aplicável, a empresa poderá abrir e fechar filiais, agências e/ou escritórios comerciais em qualquer parte do território nacional por decisão do titular.

**CLÁUSULA SEGUNDA:** O objeto da empresa individual será:

8122-2/00 - Imunização e controle de pragas urbanas

**JUCEMA**

CERTIFICO O REGISTRO EM 20/08/2019 17:18 SOB Nº 21600121736.  
PROTOCOLO: 190908017 DE 19/08/2019. CÓDIGO DE VERIFICAÇÃO:  
11903827658. NIRE: 21600121736.  
MARTINS COMERCIO E SERVIÇOS EIRELI

Lilian Theresa Rodrigues Mendonça  
SECRETÁRIA-GERAL  
SÃO LUÍS, 20/08/2019  
www.empresafacil.ma.gov.br



- 0161-0/01 - Serviço de pulverização e controle de pragas agrícolas
- 3702-9/00 - Atividades relacionadas a esgoto, exceto a gestão de redes
- 4120-4/00 - Construção de edifícios
- 4322-3/02 - Instalação e manutenção de sistemas centrais de ar condicionado, de ventilação e refrigeração
- 4330-4/02 - Instalação de portas, janelas, tetos, divisórias e armários embutidos de qualquer material
- 4330-4/04 - Serviços de pintura de edifícios em geral
- 4399-1/03 - Obras de alvenaria
- 6209-1/00 - Suporte técnico, manutenção e outros serviços em tecnologia da informação
- 6319-4/00 - Portais, provedores de conteúdo e outros serviços de informação na internet
- 7420-0/05 - Serviços de microfilmagem
- 8211-3/00 - Serviços combinados de escritório e apoio administrativo
- 8219-9/01 - Fotocópias
- 8220-2/00 - Atividades de teleatendimento
- 8230-0/01 - Serviços de organização de feiras, congressos, exposições e festas
- 9511-8/00 - Reparação e manutenção de computadores e de equipamentos periféricos
- 4761-0/03 Comércio varejista de artigos de papelaria
- 4647-8/01 Comércio atacadista de artigos de escritório e de papelaria
- 4646-0/02 Comércio atacadista de produtos de higiene pessoal
- 4753-9/00 Comércio varejista especializado de eletrodomésticos e equipamentos de áudio e vídeo
- 4763-6/01 Comércio varejista de brinquedos e artigos recreativos
- 8121-4/00 Limpeza em prédios e em domicílios
- 1811-3/02 Impressão de livros, revistas e outras publicações periódicas
- 4647-8/02 Comércio atacadista de livros, jornais e outras publicações
- 4921-3/02 Transporte rodoviário coletivo de passageiros, com itinerário fixo, intermunicipal em região metropolitana
- 4781-4/00 Comércio varejista de artigos do vestuário e acessórios
- 1413-4/01 Confecção de roupas profissionais, exceto sob medida
- 1813-0/99 Impressão de material para outros usos
- 4761-0/01 Comércio varejista de livros
- 4751-2/01 Comércio varejista especializado de equipamentos e suprimentos de informática
- 4649-4/08 Comércio atacadista de produtos de higiene, limpeza e conservação domiciliar
- 4789-0/05 Comércio varejista de produtos saneantes domissanitários

CERTIFICO O REGISTRO EM 20/08/2019 17:18 SOB Nº 21600121736.  
PROJOCOLO: 130908017 DE 19/08/2019. CÓDIGO DE VERIFICAÇÃO:  
11503827658. N1&E: 21600121736.  
MARTINS COMERCIO E SERVIÇOS EIRELI

**JUCEMA**

Lilian Theresa Rodrigues Mendonça  
SECRETÁRIA-GERAL  
SÃO LUÍS, 20/08/2019  
[www.empresafacil.ma.gov.br](http://www.empresafacil.ma.gov.br)



4649-4/99 Comércio atacadista de outros equipamentos e artigos de uso pessoal e doméstico não especificados anteriormente (artigos para habitação de vidro, cristal, porcelana, borracha, plástico, metal, madeira, vime, bambu e outros similares - painéis, louças, garrafas térmicas, escadas domésticas, escovas, vassouras, cabides)

**CLÁUSULA TERCEIRA:** O prazo de duração da empresa individual será por tempo indeterminado.

#### DO CAPITAL SOCIAL – DA INTEGRALIZAÇÃO

**CLÁUSULA QUARTA:** O capital social é de 200.000,00 (duzentos mil reais) totalmente integralizado em moeda corrente do país, pelo titular, a saber:

Nome do Empresário	%	Valor Total em R\$
THIAGO ALVES MARTINS	100%	200.000,00

**Parágrafo Único:** A responsabilidade do titular é limitada ao capital social integralizado.

#### DA ADMINISTRAÇÃO DA EMPRESA INDIVIDUAL DE RESPONSABILIDADE LIMITADA – DOS PODERES DO TITULAR

**CLÁUSULA QUINTA:** A administração da empresa individual será exercida pelo titular, Senhor **THIAGO ALVES MARTINS**, acima qualificado, que terá a representação ativa e passiva da empresa, em juízo ou fora dele, tendo para tanto direito ao uso da denominação social, a faculdade de movimentar contas bancárias, contrair empréstimos, receber e dar quitação, emitir e endossar duplicatas, constituir procuradores em nome da empresa para o bom desempenho das atividades sociais, podendo para tanto, sempre assinar isolada e indistintamente.

**Parágrafo Único:** O titular, **THIAGO ALVES MARTINS**, declara sob as penas da lei que não possui nem é titular de nenhuma outra empresa nos moldes de empresa individual de responsabilidade limitada em qualquer parte do território nacional.

#### DO BALANÇO PATRIMONIAL – DA APURAÇÃO DO RESULTADO ECONÔMICO – DA PARTICIPAÇÃO

**CLÁUSULA SEXTA:** Ao término de cada exercício social em 31 de dezembro de cada ano, o titular procederá ao levantamento do balanço patrimonial e da

CERTIFICO O REGISTRO EM 20/08/2019 17:18 SOB Nº 21600121736.  
PROTOCOLO: 190908017 DE 19/08/2019. CÓDIGO DE VERIFICAÇÃO:  
11903827658. NIRE: 21600121736.  
MARTINS COMERCIO E SERVIÇOS EIRELI

**JUCEMA**

Lilian Theresa Rodrigues Mendonça  
SECRETÁRIA-GERAL  
SÃO LUÍS, 20/08/2019  
www.empresafacil.ma.gov.br



Faint, illegible text at the top of the page, possibly a header or title.

Second block of faint, illegible text, appearing as several lines of a document.

Third block of faint, illegible text, continuing the document's content.

Fourth block of faint, illegible text, located in the lower middle section of the page.

Fifth block of faint, illegible text at the bottom of the page, possibly a footer or concluding remarks.

demonstração do resultado do exercício após as deduções previstas em lei e no ato constitutivo da empresa individual de responsabilidade limitada, à formação de reservas que forem consideradas como necessárias e os lucros ou prejuízos serão suportados pelo empresário na proporção das quotas do capital social que é possuidor.

**Parágrafo Único:** No curso dos quatro meses posteriores ao encerramento do exercício comercial, o empresário deliberará quanto às contas patrimoniais e do resultado econômico e poderá efetuar a distribuição dos resultados de cada exercício.

#### DO FALECIMENTO OU DA INCAPACIDADE SUPERVENIENTE DO TITULAR

**CLÁUSULA SÉTIMA:** No caso de falecimento do titular ou incapacidade superveniente comprovada, a empresa continuará com os herdeiros do falecido ou incapaz. Depois de concluído o inventário, no caso de falecimento, será feita alteração com a inclusão do herdeiro na empresa e, no caso de incapacidade, será indicado pela família um representante legal na ocupará a condição de titular.

**Parágrafo Único:** No caso de desinteresse por parte do herdeiro ou representante legal em continuar as atividades da empresa, os direitos serão apurados em balanço especial a que se refere o "caput" do presente, serão pagos em moeda corrente em 10 (dez) parcelas mensais, iguais e sucessivas, vencendo a primeira após 30 (trinta) dias do levantamento do balanço especial e as demais nas mesmas datas dos meses subsequentes.

#### DO DESIMPEDIMENTO

**CLÁUSULA OITAVA:** O titular, **THIAGO ALVES MARTINS**, acima qualificado, declara sob as penas da lei que não está impedido por lei especial de exercer a administração da empresa e nem condenado ou sob efeitos de condenação a pena que vede ainda que temporariamente o acesso a cargos públicos; ou por crime falimentar, de prevaricação, peita ou suborno, concussão ou peculato; ou contra a economia popular, contra o sistema financeiro nacional, contra as normas de defesa da concorrência, contra as relações de consumo, a fé pública ou a propriedade conforme artigo 1.011, parágrafo 1º do Código Civil.

**JUCEMA**

CERTIFICO O REGISTRO EM 20/08/2019 17:18 SOB Nº 21600121736.  
PROTOCOLO: 190908017 DE 19/08/2019. CÓDIGO DE VERIFICAÇÃO:  
11903827858. NIRE: 21600121736.  
MARTINS COMERCIO E SERVIÇOS EIRELI

Lilian Theresa Rodrigues Mendonça  
SECRETÁRIA-GERAL  
SÃO LUÍS, 20/08/2019  
www.empresafacil.ma.gov.br



DA LIQUIDAÇÃO DA EMPRESA INDIVIDUAL DE RESPONSABILIDADE LIMITADA

**CLÁUSULA NONA:** No caso de liquidação da empresa individual por interesse do titular será nomeado um liquidante, o qual administrará a empresa durante o período de liquidação, prestando contas de seus atos.

DO FORO

**CLÁUSULA DÉCIMA:** Fica eleito o Fórum da Cidade de Nina Rodrigues - MA para serem resolvidas as dúvidas que se originarem do presente instrumento de constituição de empresa individual de responsabilidade limitada, com expressa renúncia a qualquer outro, por mais privilegiado que seja ou venha a ser.

**CLÁUSULA DÉCIMA PRIMEIRA:** E por se achar em perfeito acordo em tudo quanto neste instrumento particular foi lavrado, o titular obrigam-se a cumprir o presente contrato, com uma das via destinada a registro e arquivamento na Junta Comercial do Estado do Maranhão para que produza os efeitos legais.

Nina Rodrigues - MA, 02 de agosto de 2019.

7º Tabelionato

*Thiago Alves Martins*  
\_\_\_\_\_  
THIAGO ALVES MARTINS

Tabelionato

*Italo Verde Melo*  
\_\_\_\_\_  
ITALO VERDE MELO

CERTIFICO O REGISTRO EM 20/08/2019 17:18 SOB Nº 21600121736.  
PROTOCOLO: 190908017 DE 19/08/2019. CÓDIGO DE VERIFICAÇÃO:  
11903827658. NIRE: 21600121736.

**JUCEMA**

Lilian Theresa Rodrigues Mendonça  
SECRETÁRIA-GERAL  
SÃO LUÍS, 20/08/2019  
www.empresafacil.ma.gov.br

# Autenticidade de documentos



- Sobre o Portal
- Serviços
- Legislação
- Parceiros
- Fale conosco
- Mídia
- Municípios Participantes
- Consultar informações
- Notificações

## DADOS DA CONSULTA

**Protocolo:**  
190908017

**Data do Protocolo:**  
20/08/2019

**Número de Registro:**  
21600121736

**Arquivamento:**  
20190908017

**Empresa:**  
MARTINS COMERCIO E SERVIÇOS EIRELI

**Documento(s):**  
Contrato

< Voltar



(98) 2106-8500 [Ver mais](#)  
Av. Pedro II, N°199 - Centro, São Luis - MA, 65010-450  
ouvidoria@jucema.ma.gov.br





**REPÚBLICA FEDERATIVA DO BRASIL**  
**CADASTRO NACIONAL DA PESSOA JURÍDICA**

NÚMERO DE INSCRIÇÃO <b>24.390.151/0001-61</b> MATRIZ	<b>COMPROVANTE DE INSCRIÇÃO E DE SITUAÇÃO CADASTRAL</b>	DATA DE ABERTURA <b>15/03/2016</b>
--	---	---------------------------------------

NOME EMPRESARIAL <b>MARTINS COMERCIO E SERVICOS EIRELI</b>
---

TÍTULO DO ESTABELECIMENTO (NOME DE FANTASIA) <b>MORELLO EMPREENDIMENTOS</b>	PORTE <b>ME</b>
--	--------------------

CÓDIGO E DESCRIÇÃO DA ATIVIDADE ECONÔMICA PRINCIPAL <b>41.20-4-00 - Construção de edifícios</b>
--

CÓDIGO E DESCRIÇÃO DAS ATIVIDADES ECONÔMICAS SECUNDÁRIAS 01.61-0-01 - Serviço de pulverização e controle de pragas agrícolas 14.13-4-01 - Confeção de roupas profissionais, exceto sob medida 18.11-3-02 - Impressão de livros, revistas, e outras publicações periódicas 18.13-0-99 - Impressão de material para outros usos 37.01-1-00 - Gestão de redes de esgoto 37.02-9-00 - Atividades relacionadas a esgoto, exceto a gestão de redes 38.11-4-00 - Coleta de resíduos não-perigosos 42.11-1-01 - Construção de rodovias e ferrovias 42.13-8-00 - Obras de urbanização - ruas, praças e calçadas 42.21-9-02 - Construção de estações e redes de distribuição de energia elétrica 42.22-7-01 - Construção de redes de abastecimento de água, coleta de esgoto e construções correlatas, exceto obras de irrigação 42.99-5-01 - Construção de instalações esportivas e recreativas 43.13-4-00 - Obras de terraplenagem 43.22-3-01 - Instalações hidráulicas, sanitárias e de gás 43.22-3-02 - Instalação e manutenção de sistemas centrais de ar condicionado, de ventilação e refrigeração 43.30-4-02 - Instalação de portas, janelas, tetos, divisórias e armários embutidos de qualquer material 43.30-4-04 - Serviços de pintura de edifícios em geral 43.99-1-03 - Obras de alvenaria 43.99-1-05 - Perfuração e construção de poços de água 46.46-0-02 - Comércio atacadista de produtos de higiene pessoal
--

CÓDIGO E DESCRIÇÃO DA NATUREZA JURÍDICA <b>230-5 - Empresa Individual de Responsabilidade Limitada (de Natureza Empresári</b>
--

LOGRADOURO <b>AV JOSE RODRIGUES DE MESQUITA</b>	NÚMERO <b>55</b>	COMPLEMENTO *****
--	---------------------	----------------------

CEP <b>65.450-000</b>	BAIRRO/DISTRITO <b>CENTRO</b>	MUNICÍPIO <b>NINA RODRIGUES</b>	UF <b>MA</b>
--------------------------	----------------------------------	------------------------------------	-----------------

ENDEREÇO ELETRÔNICO <b>EMPRESAMORELLO@GMAIL.COM</b>	TELEFONE <b>(98) 8138-7764</b>
--	-----------------------------------



ENTE FEDERATIVO RESPONSÁVEL (EFR) *****	
SITUAÇÃO CADASTRAL <b>ATIVA</b>	DATA DA SITUAÇÃO CADASTRAL <b>15/03/2016</b>
MOTIVO DE SITUAÇÃO CADASTRAL	
SITUAÇÃO ESPECIAL *****	DATA DA SITUAÇÃO ESPECIAL *****

Aprovado pela Instrução Normativa RFB nº 1.863, de 27 de dezembro de 2018.

Emitido no dia **12/02/2022** às **10:34:30** (data e hora de Brasília).

Página: 1/3





# REPÚBLICA FEDERAL DO BRASIL

## CADASTRO NACIONAL DA PESSOA JURÍDICA

NÚMERO DE INSCRIÇÃO <b>24.390.151/0001-61</b> MATRIZ	DATA DE ABERTURA <b>15/03/2016</b>
--	---------------------------------------

### COMPROVANTE DE INSCRIÇÃO E DE SITUAÇÃO CADASTRAL

NOME EMPRESARIAL <b>MARTINS COMERCIO E SERVICOS EIRELI</b>
---

CÓDIGO E DESCRIÇÃO DAS ATIVIDADES ECONÔMICAS SECUNDÁRIAS <b>46.47-8-01 - Comércio atacadista de artigos de escritório e de papelaria</b> <b>46.47-8-02 - Comércio atacadista de livros, jornais e outras publicações</b> <b>46.49-4-08 - Comércio atacadista de produtos de higiene, limpeza e conservação domiciliar</b> <b>46.49-4-99 - Comércio atacadista de outros equipamentos e artigos de uso pessoal e doméstico não especificados anteriormente</b> <b>47.42-3-00 - Comércio varejista de material elétrico</b> <b>47.44-0-03 - Comércio varejista de materiais hidráulicos</b> <b>47.44-0-99 - Comércio varejista de materiais de construção em geral</b> <b>47.51-2-01 - Comércio varejista especializado de equipamentos e suprimentos de informática</b> <b>47.53-9-00 - Comércio varejista especializado de eletrodomésticos e equipamentos de áudio e vídeo</b> <b>47.61-0-01 - Comércio varejista de livros</b> <b>47.61-0-03 - Comércio varejista de artigos de papelaria</b> <b>47.63-6-01 - Comércio varejista de brinquedos e artigos recreativos</b> <b>47.81-4-00 - Comércio varejista de artigos do vestuário e acessórios</b> <b>47.89-0-05 - Comércio varejista de produtos saneantes domissanitários</b> <b>49.21-3-02 - Transporte rodoviário coletivo de passageiros, com itinerário fixo, intermunicipal em região metropolitana</b> <b>62.09-1-00 - Suporte técnico, manutenção e outros serviços em tecnologia da informação</b> <b>63.19-4-00 - Portais, provedores de conteúdo e outros serviços de informação na internet</b> <b>71.12-0-00 - Serviços de engenharia</b> <b>71.19-7-03 - Serviços de desenho técnico relacionados à arquitetura e engenharia</b> <b>74.20-0-05 - Serviços de microfilmagem</b>
---

CÓDIGO E DESCRIÇÃO DA NATUREZA JURÍDICA <b>230-5 - Empresa Individual de Responsabilidade Limitada (de Natureza Empresári</b>
--

LOGRADOURO <b>AV JOSE RODRIGUES DE MESQUITA</b>	NÚMERO <b>55</b>	COMPLEMENTO *****
--	---------------------	----------------------

CEP <b>65.450-000</b>	BAIRRO/DISTRITO <b>CENTRO</b>	MUNICÍPIO <b>NINA RODRIGUES</b>	UF <b>MA</b>
--------------------------	----------------------------------	------------------------------------	-----------------

ENDEREÇO ELETRÔNICO <b>EMPRESAMORELLO@GMAIL.COM</b>	TELEFONE <b>(98) 8138-7764</b>
--	-----------------------------------

ENTE FEDERATIVO RESPONSÁVEL (EFR) *****
--

SITUAÇÃO CADASTRAL <b>ATIVA</b>	DATA DA SITUAÇÃO CADASTRAL <b>15/03/2016</b>
------------------------------------	---



MOTIVO DE SITUAÇÃO CADASTRAL	
SITUAÇÃO ESPECIAL *****	DATA DA SITUAÇÃO ESPECIAL *****

Aprovado pela Instrução Normativa RFB nº 1.863, de 27 de dezembro de 2018.

Emitido no dia 12/02/2022 às 10:34:30 (data e hora de Brasília).

Página: 2/3







# REPÚBLICA FEDERATIVA DO BRASIL

## CADASTRO NACIONAL DA PESSOA JURÍDICA

NÚMERO DE INSCRIÇÃO <b>24.390.151/0001-61</b> MATRIZ	DATA DE ABERTURA <b>15/03/2016</b>	
<b>COMPROVANTE DE INSCRIÇÃO E DE SITUAÇÃO CADASTRAL</b>		
NOME EMPRESARIAL <b>MARTINS COMERCIO E SERVICOS EIRELI</b>		
CÓDIGO E DESCRIÇÃO DAS ATIVIDADES ECONÔMICAS SECUNDÁRIAS <b>77.19-5-99 - Locação de outros meios de transporte não especificados anteriormente, sem condutor</b> <b>77.31-4-00 - Aluguel de máquinas e equipamentos agrícolas sem operador</b> <b>77.32-2-01 - Aluguel de máquinas e equipamentos para construção sem operador, exceto andaimes</b> <b>81.21-4-00 - Limpeza em prédios e em domicílios</b> <b>81.22-2-00 - Imunização e controle de pragas urbanas</b> <b>81.29-0-00 - Atividades de limpeza não especificadas anteriormente</b> <b>82.11-3-00 - Serviços combinados de escritório e apoio administrativo</b> <b>82.19-9-01 - Fotocópias</b> <b>82.20-2-00 - Atividades de reatendimento</b> <b>82.30-0-01 - Serviços de organização de feiras, congressos, exposições e festas</b> <b>95.11-8-00 - Reparação e manutenção de computadores e de equipamentos periféricos</b>		
CÓDIGO E DESCRIÇÃO DA NATUREZA JURÍDICA <b>230-5 - Empresa Individual de Responsabilidade Limitada (de Natureza Empresári</b>		
LOGRADOURO <b>AV JOSE RODRIGUES DE MESQUITA</b>	NÚMERO <b>55</b>	COMPLEMENTO <b>*****</b>
CEP <b>65.450-000</b>	BAIRRO/DISTRITO <b>CENTRO</b>	MUNICÍPIO <b>NINA RODRIGUES</b>
ENDEREÇO ELETRÔNICO <b>EMPRESAMORELLO@GMAIL.COM</b>		UF <b>MA</b>
ENTE FEDERATIVO RESPONSÁVEL (EFR) *****		
SITUAÇÃO CADASTRAL <b>ATIVA</b>		DATA DA SITUAÇÃO CADASTRAL <b>15/03/2016</b>
MOTIVO DE SITUAÇÃO CADASTRAL		
SITUAÇÃO ESPECIAL *****		DATA DA SITUAÇÃO ESPECIAL *****







## Resultado da Consulta SINTEGRA/ICMS

## IDENTIFICAÇÃO

CGC: 24.390.151/0001-61 Inscrição Estadual: 12.487641-2

Razão Social: MARTINS COMERCIO E SERVICOS EIRELI

Regime Apuração: SIMPLES NACIONAL

## ENDEREÇO

Logradouro: AVE JOSE RODRIGUES DE MESQUITA

Número: 55 Complemento:

Bairro: CENTRO

Município: NINA RODRIGUES UF: MA

CEP: 65450000 DDD: Telefone: 87378847

## INFORMAÇÕES COMPLEMENTARES

CNAE Principal: 4120400 - CONSTRUÇÃO DE EDIFÍCIOS

## CNAEs Secundários

Codigo	Descrição CNAE
4221902	CONSTRUÇÃO DE ESTAÇÕES E REDES DE DISTRIBUIÇÃO DE ENERGIA ELÉTRICA
4222701	CONSTRUÇÃO DE REDES DE ABASTECIMENTO DE ÁGUA, COLETA DE ESGOTO E CONSTRUÇÕES CORRELATAS, EXCETO OBRAS DE IRRIGAÇÃO
4299501	CONSTRUÇÃO DE INSTALAÇÕES ESPORTIVAS E RECREATIVAS
4313400	OBRAS DE TERRAPLENAGEM
4322301	INSTALAÇÕES HIDRÁULICAS, SANITÁRIAS E DE GÁS
4322302	INSTALAÇÃO E MANUTENÇÃO DE SISTEMAS CENTRAIS DE AR CONDICIONADO, DE VENTILAÇÃO E REFRIGERAÇÃO
4330402	INSTALAÇÃO DE PORTAS, JANELAS, TETOS, DIVISÓRIAS E ARMÁRIOS EMBUTIDOS DE QUALQUER MATERIAL
4330404	SERVIÇOS DE PINTURA DE EDIFÍCIOS EM GERAL
4399103	OBRAS DE ALVENARIA
4399105	PERFURAÇÃO E CONSTRUÇÃO DE FOÇOS DE ÁGUA
9511800	REPARAÇÃO E MANUTENÇÃO DE COMPUTADORES E DE EQUIPAMENTOS PERIFÉRICOS
4646002	COMÉRCIO ATACADISTA DE PRODUTOS DE HIGIENE PESSOAL
4647801	COMÉRCIO ATACADISTA DE ARTIGOS DE ESCRITÓRIO E DE PAPELARIA
4647802	COMÉRCIO ATACADISTA DE LIVROS, JORNAIS E OUTRAS PUBLICAÇÕES
4649408	COMÉRCIO ATACADISTA DE PRODUTOS DE HIGIENE, LIMPEZA E CONSERVAÇÃO DOMICILIAR
4649499	COMÉRCIO ATACADISTA DE OUTROS EQUIPAMENTOS E ARTIGOS DE USO PESSOAL E DOMÉSTICO NÃO ESPECIFICADOS ANTERIORMENTE
4742300	COMÉRCIO VAREJISTA DE MATERIAL ELÉTRICO
4744003	COMÉRCIO VAREJISTA DE MATERIAIS HIDRÁULICOS
4744099	COMÉRCIO VAREJISTA DE MATERIAIS DE CONSTRUÇÃO EM GERAL
4751201	COMÉRCIO VAREJISTA ESPECIALIZADO DE EQUIPAMENTOS E SUPRIMENTOS DE INFORMÁTICA
4753900	COMÉRCIO VAREJISTA ESPECIALIZADO DE ELETRDOMÉSTICOS E EQUIPAMENTOS DE ÁUDIO E VÍDEO
1811302	IMPRESSÃO DE LIVROS, REVISTAS E OUTRAS PUBLICAÇÕES PERIÓDICAS
4761001	COMÉRCIO VAREJISTA DE LIVROS
4761003	COMÉRCIO VAREJISTA DE ARTIGOS DE PAPELARIA
4763601	COMÉRCIO VAREJISTA DE BRINQUEDOS E ARTIGOS RECREATIVOS
4781400	COMÉRCIO VAREJISTA DE ARTIGOS DO VESTUÁRIO E ACESSÓRIOS
4789005	COMÉRCIO VAREJISTA DE PRODUTOS SANEANTES DOMISSANITÁRIOS
4921302	TRANSPORTE RODOVIÁRIO COLETIVO DE PASSAGEIROS, COM ITINERÁRIO FIXO, INTERMUNICIPAL EM REGIÃO METROPOLITANA
6209100	SUPORTE TÉCNICO, MANUTENÇÃO E OUTROS SERVIÇOS EM TECNOLOGIA DA INFORMAÇÃO
6319400	PORTAIS, PROVEDORES DE CONTEÚDO E OUTROS SERVIÇOS DE INFORMAÇÃO NA INTERNET
7112006	SERVIÇOS DE ENGENHARIA
7119703	SERVIÇOS DE DESENHO TÉCNICO RELACIONADOS À ARQUITETURA E ENGENHARIA
1813099	IMPRESSÃO DE MATERIAL PARA OUTROS USOS
7420005	SERVIÇOS DE MICROFILMAGEM
7719599	LOCAÇÃO DE OUTROS MEIOS DE TRANSPORTE NÃO ESPECIFICADOS ANTERIORMENTE, SEM CONDUTOR
7731400	ALUGUEL DE MÁQUINAS E EQUIPAMENTOS AGRÍCOLAS SEM OPERADOR

**CNAEs Secundários**

Código	Descrição CNAE
7732201	ALUGUEL DE MÁQUINAS E EQUIPAMENTOS PARA CONSTRUÇÃO SEM OPERADOR, EXCETO ANDAIMES
8121400	LIMPEZA EM PREDIOS E EM DOMICÍLIOS
8122200	IMUNIZAÇÃO E CONTROLE DE PRAGAS URBANAS
8129000	ATIVIDADES DE LIMPEZA NÃO ESPECIFICADAS ANTERIORMENTE
8211300	SERVIÇOS COMBINADOS DE ESCRITÓRIO E APOIO ADMINISTRATIVO
8219901	FOTOCÓPIAS
8220200	ATIVIDADES DE TELEATENDIMENTO
3701100	GESTÃO DE REDES DE ESGOTO
8230001	SERVIÇOS DE ORGANIZAÇÃO DE FEIRAS, CONGRESSOS, EXPOSIÇÕES E FESTAS
161001	SERVIÇO DE PULVERIZAÇÃO E CONTROLE DE PRAGAS AGRÍCOLAS
1413401	CONFECÇÃO DE ROUPAS PROFISSIONAIS, EXCETO SOB MEDIDA
3702900	ATIVIDADES RELACIONADAS A ESGOTO, EXCETO A GESTÃO DE REDES
3811400	COLETA DE RESÍDUOS NÃO-PERIGOSOS
4211101	CONSTRUÇÃO DE RODOVIAS E FERROVIAS
4213800	OBRAS DE URBANIZAÇÃO - RUAS, PRAÇAS E CALÇADAS

**Situação Cadastral Vigente:** HABILITADO COM RESTRIÇÃO

**Data desta Situação Cadastral:** 15/03/2016

**OBRIGAÇÕES**

NFe a 01/04/2010 - (4649408-4649499), 01/07/2010 - (4647801-4646002-  
partir de 1813099), 01/10/2010 - (1413401), 01/12/2010 - (6319400-4647802-  
{CNAE's): 1811302}, 23/05/2016 - (Devido emissão voluntária),

EDF a partir de:

CTE a partir de:

Observação: Os dados acima estão baseados em informações fornecidas pelo próprio contribuinte cadastrado. Não valem como certidão de sua efetiva existência de fato e de direito, não são oponíveis à Fazenda e nem excluem a responsabilidade tributária derivada de operações com ele ajustadas.

**Data da Consulta:** 18/04/2022

**Número da Consulta:**

[Nova Consulta](#) [Imprimir](#)



MINISTÉRIO DA FAZENDA  
Secretaria da Receita Federal do Brasil  
Procuradoria-Geral da Fazenda Nacional



**CERTIDÃO POSITIVA COM EFEITOS DE NEGATIVA DE DÉBITOS RELATIVOS AOS TRIBUTOS  
FEDERAIS E À DÍVIDA ATIVA DA UNIÃO**

Nome: **MARTINS COMERCIO E SERVICOS EIRELI**  
CNPJ: **24.390.151/0001-61**

Ressalvado o direito de a Fazenda Nacional cobrar e inscrever quaisquer dívidas de responsabilidade do sujeito passivo acima identificado que vierem a ser apuradas, é certificado que:

1. não constam pendências relativas aos débitos administrados pela Secretaria da Receita Federal do Brasil (RFB); e
2. constam nos sistemas da Procuradoria-Geral da Fazenda Nacional (PGFN) débitos inscritos em Dívida Ativa da União (DAU) com exigibilidade suspensa nos termos do art. 151 da Lei nº 5.172, de 25 de outubro de 1966 - Código Tributário Nacional (CTN), ou garantidos mediante bens ou direitos, ou com embargos da Fazenda Pública em processos de execução fiscal, ou objeto de decisão judicial que determina sua desconsideração para fins de certificação da regularidade fiscal.

Conforme disposto nos arts. 205 e 206 do CTN, este documento tem os mesmos efeitos da certidão negativa.

Esta certidão é válida para o estabelecimento matriz e suas filiais e, no caso de ente federativo, para todos os órgãos e fundos públicos da administração direta a ele vinculados. Refere-se à situação do sujeito passivo no âmbito da RFB e da PGFN e abrange inclusive as contribuições sociais previstas nas alíneas 'a' a 'd' do parágrafo único do art. 11 da Lei nº 8.212, de 24 de julho de 1991.

A aceitação desta certidão está condicionada à verificação de sua autenticidade na Internet, nos endereços <<http://rfb.gov.br>> ou <<http://www.pgfn.gov.br>>.

Certidão emitida gratuitamente com base na Portaria Conjunta RFB/PGFN nº 1.751, de 2/10/2014.  
Emitida às 09:20:07 do dia 17/11/2021 <hora e data de Brasília>.  
Válida até 16/05/2022.

Código de controle da certidão: **747E.649B.8CE9.7D01**  
Qualquer rasura ou emenda invalidará este documento.

# Confirmação da Autenticidade de Certidões



## Resultado da Confirmação de Autenticidade de Certidão

CNPJ: 24.390.151/0001-61

Código de Controle: 747E.649B.8CE9.7D01

Data da Emissão: 17/11/2021

Hora da Emissão: 09:20:07

Tipo Certidão: Positiva com Efeitos de Negativa

Certidão Positiva com Efeitos de Negativa emitida em 17/11/2021, com validade até 16/05/2022.

[Página Anterior \(/Servicos/certidaointernet/PJ/Autenticidade/Voltar\)](#)

[Nova consulta \(/Servicos/certidaointernet/PJ/Autenticidade/Confirmar\)](#)

[Voltar](#)[Imprimir](#)

### Certificado de Regularidade do FGTS - CRF

**Inscrição:** 24.390.151/0001-61  
**Razão Social:** MARTINS E VERDE LTDA ME  
**Endereço:** RUA DA PIZARREIRA / CENTRO / NINA RODRIGUES / MA / 65450-000

A Caixa Econômica Federal, no uso da atribuição que lhe confere o Art. 7, da Lei 8.036, de 11 de maio de 1990, certifica que, nesta data, a empresa acima identificada encontra-se em situação regular perante o Fundo de Garantia do Tempo de Serviço - FGTS.

O presente Certificado não servirá de prova contra cobrança de quaisquer débitos referentes a contribuições e/ou encargos devidos, decorrentes das obrigações com o FGTS.

**Validade:** 23/03/2022 a 21/04/2022

**Certificação Número:** 2022032301345632370257

Informação obtida em 05/04/2022 19:16:53

A utilização deste Certificado para os fins previstos em Lei esta condicionada a verificação de autenticidade no site da Caixa: [www.caixa.gov.br](http://www.caixa.gov.br)



PODER JUDICIÁRIO  
JUSTIÇA DO TRABALHO**CERTIDÃO NEGATIVA DE DÉBITOS TRABALHISTAS**

Nome: MARTINS COMERCIO E SERVICOS EIRELI (MATRIZ E FILIAIS)  
CNPJ: 24.390.151/0001-61  
Certidão nº: 5262112/2022  
Expedição: 12/02/2022, às 10:50:47  
Validade: 11/08/2022 - 180 (cento e oitenta) dias, contados da data de sua expedição.

Certifica-se que **MARTINS COMERCIO E SERVICOS EIRELI (MATRIZ E FILIAIS)**, inscrito(a) no CNPJ sob o nº **24.390.151/0001-61**, **NÃO CONSTA** como inadimplente no Banco Nacional de Devedores Trabalhistas. Certidão emitida com base nos arts. 642-A e 883-A da Consolidação das Leis do Trabalho, acrescentados pelas Leis ns.º 12.440/2011 e 13.467/2017, e no Ato 01/2022 da CGJT, de 21 de janeiro de 2022. Os dados constantes desta Certidão são de responsabilidade dos Tribunais do Trabalho.

No caso de pessoa jurídica, a Certidão atesta a empresa em relação a todos os seus estabelecimentos, agências ou filiais.

A aceitação desta certidão condiciona-se à verificação de sua autenticidade no portal do Tribunal Superior do Trabalho na Internet (<http://www.tst.jus.br>).

Certidão emitida gratuitamente.

**INFORMAÇÃO IMPORTANTE**

Do Banco Nacional de Devedores Trabalhistas constam os dados necessários à identificação das pessoas naturais e jurídicas inadimplentes perante a Justiça do Trabalho quanto às obrigações estabelecidas em sentença condenatória transitada em julgado ou em acordos judiciais trabalhistas, inclusive no concernente aos recolhimentos previdenciários, a honorários, a custas, a emolumentos ou a recolhimentos determinados em lei; ou decorrentes de execução de acordos firmados perante o Ministério Público do Trabalho, Comissão de Conciliação Prévia ou demais títulos que, por disposição legal, contiver força executiva.



## Validação de certidão de débitos emitida

O serviço de validação de certidões emitidas destina-se ao órgão licitante ou ao interessado em conferir a autenticidade da certidão apresentada.



Operação efetuada com sucesso.

Validar Nova Certidão

Emitir Certidão



**GOVERNO DO ESTADO DO MARANHÃO  
SECRETARIA DE ESTADO DA FAZENDA**

**CERTIDÃO NEGATIVA DE DÉBITO**

**Nº Certidão:** 017630/22

**Data da**

12/02/2022 10:00:59

**Inscrição Estadual:** 124876412

**CPF/CNPJ:** 24390151000161

**Razão Social:** MARTINS COMERCIO E SERVICOS EIRELI

**Endereço:** AVE JOSE RODRIGUES DE MESQUITA, 55 CEP: 65450000 - CENTRO

**Telefone:** (98)87378847

**Município:** NINA RODRIGUES

**UF:** MA

Certificamos que, após a realização das consultas procedidas no sistema desta Secretaria, substanciado pelos artigos 240 a 242, da lei nº 7.799, de 19/12/2002 e disposto no artigo 205 da lei nº 5.172, de 25 de outubro de 1966 (Código Tributário Nacional), não constam débitos relativos aos tributos estaduais, administrados por esta Secretaria, em nome do sujeito passivo acima identificado. Ressalvado, todavia, à Fazenda Pública Estadual o direito da cobrança de dívidas que venham a ser apuradas e não alcançadas pela decadência.

**Validade da Certidão: 120 (cento e vinte) dias: 12/06/2022.**

A autenticidade desta certidão deverá ser confirmada no endereço:

<http://portal.sefaz.ma.gov.br/>, clicando no item "Certidões" e em seguida em "Validação de Certidão Negativa de Débito".

**CERTIDÃO EMITIDA GRATUITAMENTE.**

**Data Impressão:** 12/02/2022 10:09:00



Estado do Maranhão **Certidão Negativa de Débito**

Secretaria de Fazenda

Resultado da Validação da Certidão Negativa de Débito

Nº da Certidão: 017630/22

Data de Validade: **12/06/2022**

Data de Emissão: 12/02/2022 10:00:59

Inscrição Estadual: 124876412

CPF/CNPJ: 24390151000161

Razão Social: MARTINS COMERCIO E SERVICOS EIRELI

[Nova Consulta](#) [Imprimir](#)





**GOVERNO DO ESTADO DO MARANHÃO  
SECRETARIA DE ESTADO DA FAZENDA**

**CERTIDÃO NEGATIVA DE DÍVIDA ATIVA**

**Nº Certidão:** 010242/22

**Data da** 12/02/2022 10:03:40

**Inscrição Estadual:** 124876412

**CPF/CNPJ:** 24390151000161

**Razão Social:** MARTINS COMERCIO E SERVICOS EIRELI

**Endereço:** AVE JOSE RODRIGUES DE MESQUITA, 55 CEP: 65450000 - CENTRO

**Telefone:** (98)87378847

**Município:** NINA RODRIGUES

**UF:** MA

Certificamos que, após a realização das consultas procedidas no sistema desta Secretaria e na forma do disposto do artigo 156, da lei nº 2.231, de 29/12/1962, substanciado pelos artigos 240 a 242 da lei nº 7.799, de 19/12/2002, bem como prescreve o artigo 205 da lei nº 5.172, de 25 de outubro de 1966 (Código Tributário Nacional) não constam débitos inscritos na Dívida Ativa, em nome do sujeito passivo acima identificado.

**Validade da Certidão: 120 (cento e vinte) dias: 12/06/2022.**

A autenticidade desta certidão deverá ser confirmada no endereço:

<http://portal.sefaz.ma.gov.br/>, clicando no item "Certidões" e em seguida em "Validação de Certidão Negativa de Dívida Ativa".

**CERTIDÃO EMITIDA GRATUITAMENTE.**



Estado do Maranhão  
Município de São Luís

# Certidão Negativa de Dívida Ativa

Resolução de 2019 - 22

Resultado da Validação da Certidão Negativa Dívida Ativa de Dívida Ativa

**CERTIDÃO VÁLIDA!**

**Nº da Certidão:** 010242/22

**Data de Validade:** 12/06/2022

**Data de Emissão:** 12/02/2022 10:03:40

**Inscrição Estadual:** 124876412

**CPF/CNPJ:** 24390151000161

**Razão Social:** MARTINS COMERCIO E SERVICOS EIRELI



[Nova Consulta](#) [Imprimir](#)



ESTADO DO MARANHÃO  
PREFEITURA MUNICIPAL DE NINA RODRIGUES – MA  
CNPJ Nº 06.124.408/0001-51

**CERTIDÃO NEGATIVA DE DÉBITOS, RELATIVA AOS TRIBUTOS MUNICIPAIS.**

MUNICÍPIO: NINA RODRIGUES – MA, NÚMERO DE CONTROLE: 18/2022  
NOME/RAZÃO SOCIAL: MARTINS COMÉRCIO E SERVIÇOS EIRELI  
INSCRIÇÃO MUNICIPAL: 001.600  
CNPJ: 24.390.151/0001-61  
ENDEREÇO: Avenida José Rodrigues de Mesquita, Nº 55, CENTRO  
MUNICÍPIO: NINA RODRIGUES – MA – 65450-000

Certificamos que, até a presente data, não constam dívidas e débitos tributários relativos à ISS, IPTU ou outros tributos municipais referentes à Empresa mencionada. Reserva-se a Fazenda Municipal o direito de cobrar dívidas posteriormente comprovadas, conforme prevê o Código Tributário Municipal.

A presente certidão, sem conter emendas ou rasuras, tem validade de 90 (noventa) dias a partir da presente data.

Nina Rodrigues – MA, 03 de Fevereiro de 2022.

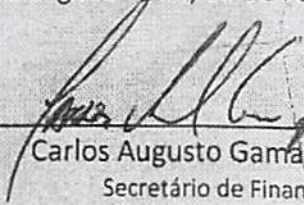
  
Carlos Augusto Gama Campos  
Secretário de Finanças

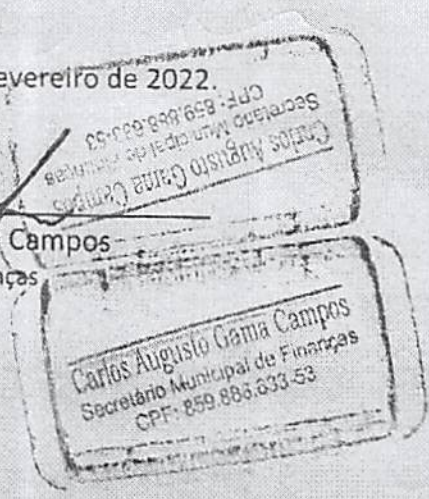





ESTADO DO MARANHÃO  
PREFEITURA MUNICIPAL DE NINA RODRIGUES – MA  
CNPJ Nº 06.124.408/0001-51

**CERTIDÃO NEGATIVA DE DÉBITOS E DA DÍVIDA ATIVA, RELATIVA AOS TRIBUTOS MUNICIPAIS.**

MUNICÍPIO: NINA RODRIGUES – MA, NÚMERO DE CONTROLE: 18/2022

NOME/RAZÃO SOCIAL: MARTINS COMÉRCIO E SERVIÇOS EIRELI

INSCRIÇÃO MUNICIPAL: 001.600

CNPJ: 24.390.151/0001-61

ENDEREÇO: Avenida José Rodrigues de Mesquita, Nº 55, CENTRO

MUNICÍPIO: NINA RODRIGUES – MA – 65450-000

Certificamos que, até a presente data, não constam dívida ativa e débitos tributários relativos à ISS, IPTU ou outros tributos municipais referentes à Empresa mencionada. Reserva-se a Fazenda Municipal o direito de cobrar dívidas posteriormente comprovadas, conforme prevê o Código Tributário Municipal

A presente certidão, sem conter emendas ou rasuras, tem validade de 90 (noventa) dias a partir da presente data.

Nina Rodrigues – MA, 03 de Fevereiro de 2022.

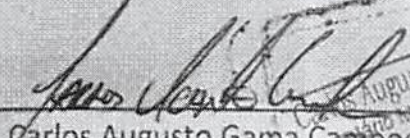
  
Carlos Augusto Gama Campos  
Secretário de Finanças

Carlos Augusto Gama Campos  
Secretário Municipal de Finanças  
CNPJ 06.124.408/0001-51





PREFEITURA MUNICIPAL DE NINA RODRIGUES  
SECRETARIA MUNICIPAL DE FINANÇAS

# ALVARÁ

LICENÇA PARA LOCALIZAÇÃO E FUNCIONAMENTO EXERCÍCIO DE 2022

## IDENTIFICAÇÃO DO CONTRIBUINTE

NOME: MARTINS COMERCIO E SERVIÇOS EIRELI  
NOME DE FANTASIA: MORELLO EMPREENDIMENTOS  
CNPJ: 24.390.151/0001-61  
ATIVIDADE PRINCIPAL – CONSTRUÇÃO DE EDIFÍCIOS

## LOCALIZAÇÃO

ENDEREÇO: Avenida José Rodrigues de Mesquita, Nº 55  
BAIRRO: Centro  
CEP: 65.450-000 – Nina Rodrigues - MA.

Licença para localização e funcionamento de seu estabelecimento, no exercício 2022. Conforme determina a Lei Complementar 002/2017, Código Tributário de Nina Rodrigues - MA.

A Vigência deste ALVARÁ é de 03 / 02 / 2022 a 31 / 12 / 2022

Outrossim, concedo este, com determinação de que o proprietário cumpra com respeito ao meio-ambiente e com o povo que reside nas imediações.

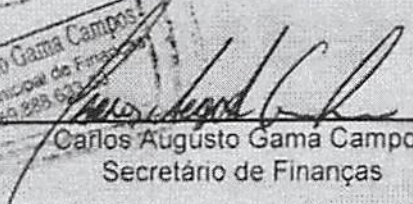
  
Carlos Augusto Gama Campos  
Secretário de Finanças

VISTO

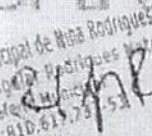
  
Raimundo Aguiar Rodrigues Neto  
Prefeito Municipal  
CPF: 810.619.731-53

Raimundo Aguiar Rodrigues Neto  
Prefeito Municipal

Nina Rodrigues – MA, 03 de Fevereiro de 2022



**TJMA**  
TRIBUNAL DE JUSTIÇA DO MARANHÃO



Poder Judiciário do Maranhão  
Comarca de Vargem Grande

## CERTIDÃO NEGATIVA

CERTIFICO para os devidos fins, que em virtude de requerimento verbal de pessoa interessada e pela faculdade que a Lei me confere, que revendo os Registros de Processos Cíveis que tramitam nesta Comarca, deles constatei a **INEXISTÊNCIA de AÇÕES DE FALÊNCIA CONCORDATA E RECUPERAÇÃO JUDICIAL**, em nome da empresa **MARTINS COMERCIO E SERVIÇOS EIRELI - ME**, empresa inscrita no CNPJ Nº 24.390.151/0001-61, localizada na Avenida Jose Rodrigues de Mesquita, nº 55, Centro na cidade de **Nina Rodrigues/MA, CEP: 65.450-000**. O referido é verdade. Eu, Jasson Ryam dos Santos Silva, Secretário Judicial, conferi, digitei e subscrevi.

Vargem Grande/MA, 06 de Abril de 2022.

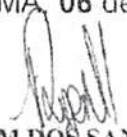
  
JASSON RYAM DOS SANTOS SILVA  
- Secretário Judicial -  
Jasson Ryam dos Santos Silva  
Secretário Judicial  
Vara Única da Comarca de Vargem Grande  
Tribunal de Justiça do Maranhão  
F 98 3461-1447



Obs. Esta Secretaria de Distribuição é a única existente nesta cidade e Comarca de Vargem Grande.

Obs. Não constam processos baixados e/ou arquivados.

Obs. Não constam processos referentes à carta precatória

**Obs. Válida 60 dias.**

**Guia nº 22.058.401.001.201.440-4**

**Balanco Patrimonial**

Empresa: MARTINS COMÉRCIO E SERVIÇOS EIRELI - CNPJ: 24.390.151/0001-61  
Endereço: Avenida José Rodrigues de Mesquita, Complemento: , N.º: 55,  
Bairro: Centro, Cidade: Nina Rodrigues, Estado: MA, CEP: 65450000, Telefone: (98) 987378847  
NIRE: 21600121736 - Data: 20/08/2019

Conta	Descrição	31/12/2021
1	*** Ativo ***	221.410,41 D
1.01	Ativo Circulante	57.441,31 D
1.01.01	Disponibilidades	57.060,58 D
1.01.01.01	Numerários em Espécie	57.060,58 D
1.01.01.01.01	Caixa Geral	57.060,58 D
1.01.01.01.01.0001	Caixa	57.060,58 D
1.01.15	Estoques	380,73 D
1.01.15.01	Estoques em Estabelecimentos Próprios	380,73 D
1.01.15.01.01	Estoque de Mercadorias	380,73 D
1.01.15.01.01.0001	Mercadorias Para Revenda	380,73 D
1.07	Ativo não Circulante	163.969,10 D
1.07.04	Imobilizado	163.969,10 D
1.07.04.01	Bens em Operação	233.299,00 D
1.07.04.01.01	Bens Utilizados na Produção e/ou Prestação de Serviços	233.299,00 D
1.07.04.01.01.0003	Máquinas e Equipamentos	230.000,00 D
1.07.04.01.01.0005	Móveis e Utensílios	3.299,00 D
1.07.04.21	(-) Depreciações, Amortizações e Quotas de Exaustão	69.329,90 C
1.07.04.21.01	(-) Bens Utilizados na Produção e/ou Prestação de Serviços	69.329,90 C
1.07.04.21.01.0003	(-) Máquinas e Equipamentos	69.000,00 C
1.07.04.21.01.0005	(-) Moveis e Utensilios	329,90 C
Total Ativo		221.410,41 D
2	*** Passivo ***	221.410,41 C
2.01	Passivo Circulante	4.317,53 C
2.01.01	Obrigações de Curto Prazo	4.317,53 C
2.01.01.03	Obrigações Trabalhistas, Previdenciárias e Fiscais	4.317,53 C
2.01.01.03.03	Obrigações Fiscais	4.317,53 C
2.01.01.03.03.0010	Simplex a Recolher	4.317,53 C
2.07	Patrimônio Líquido	217.092,88 C
2.07.01	Capital Realizado	200.000,00 C
2.07.01.01	Capital Social	200.000,00 C
2.07.01.01.01	Capital Social de Domiciliados e Residentes no País	200.000,00 C
2.07.01.01.01.0001	Capital Subscrito de Domiciliados e Residentes no País	200.000,00 C
2.07.07	Outras Contas	17.092,88 C
2.07.07.01	Outras Contas	17.092,88 C
2.07.07.01.01	Lucros Acumulados	17.092,88 C
2.07.07.01.01.0001	Lucros Acumulados e/ou Saldo à Disposição da Assembleia	14.430,22 C
2.07.07.01.01.0002	Lucro do Período	2.662,66 C
Total Passivo		221.410,41 C

Data de Encerramento: 31/12/2021

Valor de Ativo e Passivo: R\$ 221.410,41 (Duzentos e Vinte e Um Mil Quatrocentos e Dez Reais e Quarenta e Um Centavos).

Nina Rodrigues-MA, 31 de Dezembro de 2021

THIAGO ALVES MARTINS  
Titular Administrador  
CPF: 006.714.933-29

DIVANILSON ABREU LIMA  
Contador: CRC/MA 9234  
CPF: 772.730.443-34

**Demonstração do Resultado do Exercício**

Empresa: MARTINS COMÉRCIO E SERVIÇOS EIRELI - CNPJ: 24.390.151/0001-61

Estabelecimentos: Todos; Centros de Resultado: Todos

Endereço: Avenida José Rodrigues de Mesquita, Complemento: , N.º: 55, Bairro: Centro, Cidade: Nina Rodrigues, Estado: MA, CEP: 65450000,

Telefone: (98) 987378847

Conta	Descrição	01/01/2021 a 31/12/2021
(+) 010	Receita Bruta Operacional	35.000,00
010.01	Faturamento Prod. Merc. e Serviços	35.000,00
010.01.03	Vendas de Serviços	35.000,00
(-) 020	Deduções da Receita	2.100,00
020.01	Impostos Faturados	2.100,00
020.01.05	Simplex	2.100,00
(=) 030	Receita Líquida	32.900,00
(-) 040	Custo Mercad./Serv./Produtos Vendidos	363,42
040.03	Custo dos Serviços Prestados	363,42
(=) 060	Lucro Bruto	32.536,58
(-) 070	Despesas Operacionais	29.873,92
070.01	Despesas Administrativas	29.353,60
070.03	Despesas Tributárias	139,90
070.04	Resultado Financeiro	380,42
070.04.01	Receitas Financeiras	(48,90)
070.04.02	Despesas Financeiras	429,32
(=) 110	Res. Antes das Participações e Contrib.	2.662,66
(=) 150	Res. Antes Imp.Renda e Contrib. Social	2.662,66
(=) 200	Resultado Líquido do Exercício	2.662,66

Nina Rodrigues-MA, 31 de Dezembro de 2021

THIAGO ALVES MARTINS  
Titular Administrador  
CPF: 006.714.933-29DIVANILSON ABREU LIMA  
Contador: CRC/MA 9234  
CPF: 772.730.443-34

## Notas Explicativas das Demonstrações Contábeis em 31/12/2021



Empresa: MARTINS COMÉRCIO E SERVIÇOS EIRELI - CNPJ: 24.390.151/0001-61

Fortes Contábil

Endereço: Avenida José Rodrigues de Mesquita, Complemento: , N.º: 55, Bairro: Centro, Cidade: Nina Rodrigues, Estado: MA, CEP: 65450000, Telefone: (98) 987378847

NIRE: 21600121736 - Data: 20/08/2019

### Nota 1 - Contexto Operacional

A empresa MARTINS COMERCIO E SERVICOS EIRELI é uma empresa de natureza jurídica Empresária Individual de Responsabilidade Limitada que atua no ramo da construção civil e afins assim como no ramo de serviços e comércio, está situada no Estado do Maranhão na Cidade de Nina Rodrigues na Avenida José Rodrigues de Mesquita, nº 55, Centro, CEP 65.450-000 e é representada pelo seu Titular Administrador o Sr. THIAGO ALVES MARTINS, tendo como objeto social: 4120-4/00 - Construção de edifícios ; 8122-2/00 - Imunização e controle de pragas urbanas ; 0161-0/01 - Serviço de pulverização e controle de pragas agrícolas ; 3702-9/00 - Atividades relacionadas a esgoto, exceto a gestão de redes ; 4322-3/02 - Instalação e manutenção de sistemas centrais de ar condicionado, de ventilação e refrigeração; 4330-4/02 - Instalação de portas, janelas, tetos, divisórias e armários embutidos de qualquer material; 4330-4/04 - Serviços de pintura de edifícios em geral; 4399-1/03 - Obras de alvenaria; 6209-1/00 - Suporte técnico, manutenção e outros serviços em tecnologia da informação; 6319-4/00 - Portais, provedores de conteúdo e outros serviços de informação na internet; 7420-0/05 - Serviços de microfilmagem; 8211-3/00 - Serviços combinados de escritório e apoio administrativo; 8219-9/01 - Fotocópias; 8220-2/00 - Atividades de teletendimento; 8230-0/01 - Serviços de organização de feiras, congressos, exposições e festas; 9511-8/00 - Reparação e manutenção de computadores e de equipamentos periféricos; 4761-0/03 Comércio varejista de artigos de papelaria; 4647-8/01 Comércio atacadista de artigos de escritório e de papelaria; 4646-0/02 Comércio atacadista de produtos de higiene pessoal; 4753-9/00 Comércio varejista especializado de eletrodomésticos e equipamentos de áudio e vídeo; 4763-6/01 Comércio varejista de brinquedos e artigos recreativos; 8121-4/00 Limpeza em prédios e em domicílios; 1811-3/02 Impressão de livros, revistas e outras publicações periódicas; 4647-8/02 Comércio atacadista de livros, jornais e outras publicações; 4921-3/02 Transporte rodoviário coletivo de passageiros, com itinerário fixo, intermunicipal em região metropolitana; 4781-4/00 Comércio varejista de artigos do vestuário e acessórios; 1413-4/01 Confecção de roupas profissionais, exceto sob medida; 1813-0/99 Impressão de material para outros usos; 4761-0/01 Comércio varejista de livros; 4751-2/01 Comércio varejista especializado de equipamentos e suprimentos de informática; 4649-4/08 Comércio atacadista de produtos de higiene, limpeza e conservação domiciliar; 4789-0/05 Comércio varejista de produtos saneantes domissanitários; 4649-4/09 Comércio atacadista de outros equipamentos e artigos de uso pessoal e doméstico não especificados anteriormente (artigos para habitação de vidro, cristal, porcelana, borracha, plástico, metal, madeira, vime, bambu e outros similares - painéis, louças, garrafas térmicas, escadas domésticas, escovas, vassouras, cabides); 4399-1/05 Perfuração e construção de poços de água; 4211-1/01 Construção de rodovias e ferrovias (pavimentação de auto-estradas, rodovias, pontes, estradas vicinais, viadutos e túneis, inclusive em pistas de aeroportos e estacionamentos); 4213-8/00 Obras de urbanização - ruas, praças e calçadas (construção e manutenção de vias urbanas, ruas e locais para estacionamento de veículos, trabalhos de superfície e pavimentação em vias urbanas, ruas, praças e calçadas; a sinalização com pintura em vias urbanas, ruas e locais para estacionamento de veículos); 4299-5/01 Construção de instalações esportivas e recreativas tais como pistas de competição, quadras esportivas, piscinas olímpicas e outras construções similares; 7719-5/99 Locação de outros meios de transporte não especificados anteriormente, sem condutor (ônibus, motocicletas, caminhões, reboques); 8129-0/00 Atividades de limpeza de ruas públicas, caixas de água e caixas de gordura, trens, ônibus, embarcações, limpeza de chaminés, de fornos, incineradores, caldeiras, dutos de ventilação 3811-4/00 Coleta de resíduos não-perigosos; 7731-4/00 Aluguel de máquinas e equipamentos agrícolas sem operador; 4322-3/01 Instalações hidráulicas, sanitárias e de gás; 4744-0/99 Comércio varejista de materiais de construção em geral; 4742-3/00 Comércio varejista de material elétrico; 4744-0/03 Comércio varejista de materiais hidráulicos; 4313-4/00 Obras de terraplenagem; 7112-0/00 Serviços de engenharia; 7119-7/03 Serviços de desenho técnico relacionados à arquitetura e engenharia; 7732-2/01 Aluguel de máquinas e equipamentos para construção sem operador, exceto andaimes; 3701-1/00 Gestão de redes de esgoto; 4221-9/02 Construção de estações e redes de distribuição de energia elétrica; 4222-7/01 Construção de redes de abastecimento de água, coleta de esgoto e construções correlatas, exceto obras de irrigação

### Nota 2 - Base de Preparação e Apresentação das Demonstrações Financeiras

A Empresa MARTINS COMERCIO E SERVICOS EIRELI mantém um sistema de escrituração uniforme dos seus atos e fatos administrativos, por meio de processo eletrônico.

Os registros contábeis contem o número de identificação dos lançamentos relacionados ao respectivo documento de origem externa ou interna ou, na sua falta, em elementos que comprovem ou evidenciem fatos e a prática de atos administrativos.

### Nota 3 - Práticas Contábeis

#### 3.1 - Disponibilidades

Conforme Resol. CFC 1376/11 e CFC 1296/10 os valores contabilizados neste grupo se referem aos valores de numerários existentes ou a disposição que compoem o capital social da empresa



## Notas Explicativas das Demonstrações Contábeis em 31/12/2021

Empresa: MARTINS COMÉRCIO E SERVIÇOS EIRELI - CNPJ: 24.390.151/0001-61  
Endereço: Avenida José Rodrigues de Mesquita, Complemento: , N.º: 55, Bairro: Centro, Cidade: Nina Rodrigues, Estado: MA, CEP: 65450000, Telefone: (98) 987378847  
NIRE: 21600121736 - Data: 20/08/2019

Fortes Contábil

### 3.2 - Estoques

Os estoques são demonstrados pelo custo médio de aquisição ou produção, inferiores, respectivamente, ao custo de reposição e ao valor de realização.

### 3.3 - Imobilizado

Os ativos imobilizados são registrados pelo custo de aquisição ou construção, deduzido da depreciação e leva em consideração vida útil e utilização dos bens (Resolução CFC No. 1.177.09 (NBC TG 27)). Outros gastos são capitalizados apenas quando há um aumento nos benefícios econômicos desse item imobilizado. Qualquer outro tipo de gasto é reconhecido no resultado como despesa quando incorrido.

### 3.4 - Depreciação

As taxas de depreciação proporcionais ao tempo de uso considerando sua vida útil conforme Res. CFC 1177/09.

## Nota 4 - Patrimônio Líquido

### 4.1 - Divisão do Capital Social

O capital social está totalmente integralizado em moeda corrente no país, e é no valor de R\$ 200.000,00 (duzentos mil reais), pertencendo 100% (cem por cento) ao Titular THIAGO ALVES MARTINS.

### 4.2 - Resultado do Exercício

O patrimônio líquido é apresentado em valores atualizados e compreende o Patrimônio Social, acrescido do resultado do exercício período, os ajustes de avaliação patrimonial considerados, enquanto são computados no resultado do exercício em obediência ao regime de competência, as contrapartidas de aumentos ou diminuições de valor atribuído a elementos do ativo e do passivo, em decorrência da sua avaliação e preço de mercado.

## Nota 5 - Eventos subsequentes

O administrador declara a inexistência de fatos subsequentes ocorridos à data de encerramento do exercício que venham a ter efeitos relevantes na situação patrimonial e financeira da empresa que possa provocar efeitos em seus resultados futuros.

Nina Rodrigues-MA, 31 de Dezembro de 2021

THIAGO ALVES MARTINS  
Titular Administrador  
CPF: 006.714.933-29

DIVANILSON ABREU LIMA  
Contador: CRC/MA 9234  
CPF: 772.730.443-34

# MARTINS COMÉRCIO E SERVIÇOS EIRELI

Avenida José Rodrigues de Mesquita, N.º 55, Centro, CEP: 65.450-000, Nina Rodrigues - MA  
CNPJ: 24.390.151/0001-61, NIRE: 21600121736



## ÍNDICES ECONÔMICOS E FINANCEIROS

### A) - ÍNDICE DE LIQUIDÊZ GERAL

$$\text{ILG} = \frac{\text{ATIVO CIRCULANTE} + \text{REALIZÁVEL A LONGO PRAZO}}{\text{PASSIVO CIRCULANTE} + \text{EXIGÍVEL A LONGO PRAZO}}$$

$$\text{ILG} = \frac{\text{R\$ } 57.441,31 + 0}{\text{R\$ } 4.317,53 + 0} = \text{ILG} = 13,30$$

### B) - ÍNDICE DE SOLVENCIA GERAL

$$\text{ISG} = \frac{\text{ATIVO TOTAL}}{\text{PASSIVO CIRCULANTE} + \text{EXIGÍVEL A LONGO PRAZO}}$$

$$\text{ISG} = \frac{\text{R\$ } 221.410,41}{\text{R\$ } 4.317,53 + 0} = \text{ISG} = 51,28$$

### C) - ÍNDICE DE LIQUIDEZ CORRENTE

$$\text{ILC} = \frac{\text{ATIVO CIRCULANTE}}{\text{PASSIVO CIRCULANTE}} \quad \text{ILC} = \frac{\text{R\$ } 57.441,31}{\text{R\$ } 4.317,53} \quad \text{ILC} = 13,30$$

### D) - ÍNDICE DE ENDIVIDAMENTO GERAL

$$\text{IEG} = \frac{\text{PASSIVO CIRCULANTE} + \text{EXIGÍVEL A LONGO PRAZO}}{\text{ATIVO TOTAL}}$$

$$\text{IEG} = \frac{\text{R\$ } 4.317,53 + 0}{\text{R\$ } 221.410,41} = \text{IEG} = 0,02$$

Nina Rodrigues-MA, 31 de Dezembro de 2021

THIAGO ALVES MARTINS  
Titular Administrador  
CPF: 006.714.933-29

DIVANILSON ABREU LIMA  
Contador: CRC/MA 9234  
CPF: 772.730.443-34



## ASSINATURA ELETRÔNICA

Certificamos que o ato da empresa MARTINS COMERCIO E SERVIÇOS EIRELI consta assinado digitalmente por:

IDENTIFICAÇÃO DO(S) ASSINANTE(S)	
CPF/CNPJ	Nome
00671493329	THIAGO ALVES MARTINS
77273044334	DIVANILSON ABREU LIMA

CERTIFICO O REGISTRO EM 22/02/2022 10:08 SOB N° 20220238561.  
PROTOCOLO: 220238561 DE 22/02/2022.  
CÓDIGO DE VERIFICAÇÃO: 12202328267. CNPJ DA SEDE: 24390151000161.  
NIRE: 21600121736. COM EFEITOS DO REGISTRO EM: 22/02/2022.  
MARTINS COMERCIO E SERVIÇOS EIRELI

**JUCEMA**

LARISSA ROCHA DA SILVA  
SECRETÁRIA-GERAL  
[www.empresafacil.ma.gov.br](http://www.empresafacil.ma.gov.br)



# Autenticidade de documentos



## DADOS DA CONSULTA

**Protocolo:**

📅 220238561

**Data do Protocolo:**

📅 22/02/2022

**Número de Registro:**

📄 21600121736

**Arquivamento:**

📄 20220238561

**Empresa:**

🏢 MARTINS COMERCIO E SERVIÇOS EIRELI

**Documento(s):**

📄 Balanço

⬅ Voltar

- Sobre o Portal
- Serviços
- Legislação
- Empresas
- Fale conosco
- Meus dados
- Municípios
- Instâncias
- Consulte informações
- Notificações



(98) 2106-8500 [Ver mais](#)

Av. Pedro II, N°199 - Centro, São Luís - MA, 65010-450

[ouvidoria@jucema.ma.gov.br](mailto:ouvidoria@jucema.ma.gov.br)





## CERTIDÃO ESPECÍFICA

### Sistema Nacional de Registro de Empresas Mercantis - SINREM

Certificamos que as informações abaixo constam dos documentos arquivados nesta Junta Comercial e são vigentes na data da sua expedição.

Certificamos que MARTINS COMERCIO E SERVIÇOS EIRELI encontra-se registrada nesta Junta Comercial, como segue:		Protocolo: MAC2201857894	
NIRE 21600121736 CNPJ 24.390.151/0001-61		Situação ATIVA Status SEM STATUS	
Endereço Completo Jose Rodrigues de Mesquita, Nº 55, xxxxx, Centro - Nina Rodrigues/MA - CEP 65450-000			
Arquivamentos Posteriores			
Ato	Número	Data	Descrição
223	20220238561	22/02/2022	BALANCO
223	20210489510	07/04/2021	BALANCO
002	20201112582	26/11/2020	CONSOLIDAÇÃO DE CONTRATO/ESTATUTO
002	20201112582	26/11/2020	ALTERAÇÃO DE DADOS (EXCETO NOME EMPRESARIAL)
223	20201117860	26/11/2020	BALANCO
002	21600121736	20/08/2019	TRANSFORMAÇÃO
002	21600121736	20/08/2019	ALTERAÇÃO DE DADOS E DE NOME EMPRESARIAL
223	20190858893	16/07/2019	BALANCO
223	20171146190	24/08/2017	BALANCO
315	20160083559	15/03/2016	ENQUADRAMENTO DE MICROEMPRESA
090	21200929272	15/03/2016	CONTRATO

Esta certidão foi emitida automaticamente em 05/04/2022, às 14:50:56 (horário de Brasília).  
Se impressa, verificar sua autenticidade no <https://www.empresafacil.ma.gov.br>, com o código GP52MFVZ.



LARISSA ROCHA DA SILVA  
Secretário(a) Geral

CONSULTA CERTIDÃO ONLINE

DOCUMENTO VERIFICADO

O DOCUMENTO ABAIXO FOI CONFIRMADO COMO **AUTÊNTICO**.



<b>NIRE 21600121736</b> <b>CNPJ 24.390.151/0001-61</b>	<b>Situação</b> ATIVA <b>Status</b> SEM STATUS
---	---

**Endereço Completo Jose Rodrigues de Mesquita, Nº 55, xxxxx, Centro - Nina Rodrigues/MA - CEP 65450-000**

**Arquivamentos Posteriores**

<b>Ato</b>	<b>Número</b>	<b>Data</b>	<b>Descrição</b>
223	20220238561	22/02/2022	BALANCO
223	20210489510	07/04/2021	BALANCO
002	20201112582	26/11/2020	CONSOLIDAÇÃO DE CONTRATO/ESTATUTO
002	20201112582	26/11/2020	ALTERAÇÃO DE DADOS (EXCETO NOME EMPRESARIAL)
223	20201117860	26/11/2020	BALANCO
002	21600121736	20/08/2019	TRANSFORMAÇÃO
002	21600121736	20/08/2019	ALTERAÇÃO DE DADOS E DE NOME EMPRESARIAL
223	20190858893	16/07/2019	BALANCO
223	20171146190	24/08/2017	BALANCO
315	20160083559	15/03/2016	ENQUADRAMENTO DE MICROEMPRESA
090	21200929272	15/03/2016	CONTRATO

Esta certidão foi emitida automaticamente em 05/04/2022, às 14:50:56 (horário de Brasília).  
Se impressa, verificar sua autenticidade no <https://www.empresafacil.ma.gov.br>, com o código **GP52MFVZ**.



MAC2201857894

LARISSA ROCHA DA SILVA

Secretário(a) Geral



## CERTIDÃO SIMPLIFICADA

## Sistema Nacional de Registro de Empresas Mercantis - SINREM

Certificamos que as informações abaixo constam dos documentos arquivados  
nesta Junta Comercial e são vigentes na data da sua expedição.

Nome Empresarial: MARTINS COMERCIO E SERVICOS EIRELI			Protocolo: MAC2201857065	
Natureza Jurídica: Empresa Individual de Responsabilidade Limitada (de Natureza Empresária)				
NIRE (Sede) 21600121736	CNPJ 24.390.151/0001-61	Arquivamento do Ato Constitutivo 15/03/2016	Início de Atividade 10/03/2016	
<b>Endereço Completo</b> Avenida Jose Rodrigues de Mesquita, Nº 55, Centro - Nina Rodrigues/MA - CEP 65450-000				
<b>Objeto</b> 4120-4/00 - CONSTRUCAO DE EDIFICIOS 8122-2/00 - IMUNIZACAO E CONTROLE DE PRAGAS URBANAS 0161-0/01 - SERVICIO DE PULVERIZACAO E CONTROLE DE PRAGAS AGRICOLAS 3702-9/00 - ATIVIDADES RELACIONADAS A ESGOTO, EXCETO A GESTAO DE REDES 4322-3/02 - INSTALACAO E MANUTENCAO DE SISTEMAS CENTRAIS DE AR CONDICIONADO, DE VENTILACAO E REFRIGERACAO 4330-4/02 - INSTALACAO DE PORTAS, JANELAS, TETOS, DIVISORIAS E ARMARIOS EMBUTIDOS DE QUALQUER MATERIAL 4330-4/04 - SERVICOS DE PINTURA DE EDIFICIOS EM GERAL 4399-1/03 - OBRAS DE ALVENARIA 6209-1/00 - SUPORTE TECNICO, MANUTENCAO E OUTROS SERVICOS EM TECNOLOGIA DA INFORMACAO 6319-4/00 - PORTAIS, PROVEDORES DE CONTEUDO E OUTROS SERVICOS DE INFORMACAO NA INTERNET 7420-0/05 - SERVICOS DE MICROFILMAGEM 8211-3/00 - SERVICOS COMBINADOS DE ESCRITORIO E APOIO ADMINISTRATIVO 8219-9/01 - FOTOCOPIAS 8220-2/00 - ATIVIDADES DE TELEATENDIMENTO 8230-0/01 - SERVICOS DE ORGANIZACAO DE FEIRAS, CONGRESSOS, EXPOSICOES E FESTAS 9511-8/00 - REPARACAO E MANUTENCAO DE COMPUTADORES E DE EQUIPAMENTOS PERIFERICOS 4761-0/03 COMERCIO VAREJISTA DE ARTIGOS DE PAPELARIA 4647-8/01 COMERCIO ATACADISTA DE ARTIGOS DE ESCRITORIO E DE PAPELARIA 4646-0/02 COMERCIO ATACADISTA DE PRODUTOS DE HIGIENE PESSOAL 4753-9/00 COMERCIO VAREJISTA ESPECIALIZADO DE ELETRODOMESTICOS E EQUIPAMENTOS DE AUDIO E VIDEO 4763-6/01 COMERCIO VAREJISTA DE BRINQUEDOS E ARTIGOS RECREATIVOS 8121-4/00 LIMPEZA EM PREDIOS E EM DOMICILIOS 1811-3/02 IMPRESSAO DE LIVROS, REVISTAS E OUTRAS PUBLICACOES PERIODICAS 4647-8/02 COMERCIO ATACADISTA DE LIVROS, JORNAIS E OUTRAS PUBLICACOES 4921-3/02 TRANSPORTE RODOVIARIO COLETIVO DE PASSAGEIROS, COM ITINERARIO FIXO, INTERMUNICIPAL EM REGIAO METROPOLITANA 4781-4/00 COMERCIO VAREJISTA DE ARTIGOS DO VESTUARIO E ACESSORIOS 1413-4/01 CONFECCAO DE ROUPAS PROFISSIONAIS, EXCETO SOB MEDIDA 1813-0/99 IMPRESSAO DE MATERIAL PARA OUTROS USOS 4761-0/01 COMERCIO VAREJISTA DE LIVROS 4751-2/01 COMERCIO VAREJISTA ESPECIALIZADO DE EQUIPAMENTOS E SUPRIMENTOS DE INFORMATICA 4649-4/08 COMERCIO ATACADISTA DE PRODUTOS DE HIGIENE, LIMPEZA E CONSERVACAO DOMICILIAR 4789-0/05 COMERCIO VAREJISTA DE PRODUTOS SANEANTES DOMISSANITARIOS 4649-4/99 COMERCIO ATACADISTA DE OUTROS EQUIPAMENTOS E ARTIGOS DE USO PESSOAL E DOMESTICO NAO ESPECIFICADOS ANTERIORMENTE (ARTIGOS PARA HABITACAO DE VIDRO, CRISTAL, PORCELANA, BORRACHA, PLASTICO, METAL, MADEIRA, VIME, BAMBU E OUTROS SIMILARES - PANEIS, LOUCAS, GARRAFAS TERMICAS, ESCADAS DOMESTICAS, ESCOVAS, VASSOURAS, CABIDES) 4399-1/05 PERFURACAO E CONSTRUCAO DE POCOS DE AGUA 4211-1/01 CONSTRUCAO DE RODOVIAS E FERROVIAS (PAVIMENTACAO DE AUTO-ESTRADAS, RODOVIAS, PONTES, ESTRADAS VICINAIS, VIADUTOS E TUNEIS, INCLUSIVE EM PISTAS DE AEROPORTOS E ESTACIONAMENTOS) 4213-8/00 OBRAS DE URBANIZACAO - RUAS, PRACAS E CALÇADAS (CONSTRUCAO E MANUTENCAO DE VIAS URBANAS, RUAS E LOCAIS PARA ESTACIONAMENTO DE VEICULOS, TRABALHOS DE SUPERFICIE E PAVIMENTACAO EM VIAS URBANAS, RUAS, PRACAS E CALÇADAS A SINALIZACAO COM PINTURA EM VIAS URBANAS, RUAS E LOCAIS PARA ESTACIONAMENTO DE VEICULOS) 4299-5/01 CONSTRUCAO DE INSTALACOES ESPORTIVAS E RECREATIVAS TAIS COMO PISTAS DE COMPETICAO, QUADRAS ESPORTIVAS, PISCINAS OLIMPICAS E OUTRAS CONSTRUÇOES SIMILARES 7719-5/99 LOCACAO DE OUTROS MEIOS DE TRANSPORTE NAO ESPECIFICADOS ANTERIORMENTE, SEM CONDUTOR (ONIBUS, MOTOCICLETAS, CAMINHÕES, REBOQUES) 8129-0/00 ATIVIDADES DE LIMPEZA DE RUAS PUBLICAS, CAIXAS DE AGUA E CAIXAS DE GORDURA, TRENS, ONIBUS, EMBARCACOES, LIMPEZA DE CHAMINES, DE FORNOS, INCINERADORES, CALDEIRAS, DUTOS DE VENTILACAO 3811-4/00 COLETA DE RESIDUOS NAO-PERIGOSOS 7731-4/00 ALUGUEL DE MAQUINAS E EQUIPAMENTOS AGRICOLAS SEM OPERADOR 4322-3/01 INSTALACOES HIDRAULICAS, SANITARIAS E DE GAS 4744-0/99 COMERCIO VAREJISTA DE MATERIAIS DE CONSTRUCAO EM GERAL 4742-3/00 COMERCIO VAREJISTA DE MATERIAL ELETRICO 4744-0/03 COMERCIO VAREJISTA DE MATERIAIS HIDRAULICOS 4313-4/00 OBRAS DE TERRAPLENAGEM 7112-0/00 SERVICOS DE ENGENHARIA 7119-7/03 SERVICOS DE DESENHO TECNICO RELACIONADOS A ARQUITETURA E ENGENHARIA 7732-2/01 ALUGUEL DE MAQUINAS E EQUIPAMENTOS PARA CONSTRUCAO SEM OPERADOR, EXCETO ANDAIMES 3701-1/00 GESTAO DE REDES DE ESGOTO 4221-9/02 CONSTRUCAO DE ESTACOES E REDES DE DISTRIBUICAO DE ENERGIA ELETRICA 4222-7/01 CONSTRUCAO DE REDES DE ABASTECIMENTO DE AGUA, COLETA DE ESGOTO E CONSTRUÇOES CORRELATAS, EXCETO OBRAS DE IRRIGACAO				
<b>Capital</b> R\$ 200.000,00 (duzentos mil reais) <b>Capital Integralizado</b> R\$ 200.000,00 (duzentos mil reais)		<b>Porte</b> ME (Microempresa)	<b>Prazo de Duração</b> Indeterminado	
<b>Titular</b> Nome THIAGO ALVES MARTINS	<b>CPF</b> 006.714.933-29	<b>Administrador</b> S	<b>Início do Mandato</b> 10/03/2016	<b>Término do Mandato</b> Indeterminado
<b>Dados do Administrador</b> Nome THIAGO ALVES MARTINS	<b>CPF</b> 006.714.933-29	<b>Início do Mandato</b> 02/08/2019	<b>Término do Mandato</b> Indeterminado	
<b>Último Arquivamento</b> Data 22/02/2022	<b>Número</b> 20220238561	<b>Ato/eventos</b> 223 / 223 - BALANÇO	<b>Situação</b> ATIVA Status SEM STATUS	



## CERTIDÃO SIMPLIFICADA

Continuação

### Sistema Nacional de Registro de Empresas Mercantis - SINREM

Certificamos que as informações abaixo constam dos documentos arquivados  
nesta Junta Comercial e são vigentes na data da sua expedição.

Nome Empresarial: MARTINS COMERCIO E SERVIÇOS EIRELI	Protocolo: MAC2201857865
Natureza Jurídica: Empresa Individual de Responsabilidade Limitada (de Natureza Empresária)	

Esta certidão foi emitida automaticamente em 05/04/2022, às 14:50:20 (horário de Brasília).  
Se impressa, verificar sua autenticidade no <https://www.empresafacil.ma.gov.br> com o código JCA6QPM1.



MAC2201857865

LARISSA ROCHA DA SILVA  
Secretária Geral

CONSULTA CERTIDÃO ONLINE

DOCUMENTO VERIFICADO

O DOCUMENTO ABAIXO FOI CONFIRMADO COMO **AUTÊNTICO**.



<b>NIRE (Sede)</b> 21600121736	<b>CNPJ</b> 24.390.151/0001-61	<b>Arquivamento do Ato Constitutivo</b> 15/03/2016	<b>Início de Atividade</b> 10/03/2016
-----------------------------------	-----------------------------------	---	--

**Endereço Completo**

Avenida Jose Rodrigues de Mesquita, Nº 55, Centro - Nina Rodrigues/MA - CEP 65450-000



**Objeto**

4120-4/00 - CONSTRUCAO DE EDIFICIOS 8122-2/00 - IMUNIZACAO E CONTROLE DE PRAGAS URBANAS 0161-0/01 - SERVICO DE PULVERIZACAO E CONTROLE DE PRAGAS AGRICOLAS 3702-9/00 - ATIVIDADES RELACIONADAS A ESGOTO, EXCETO A GESTAO DE REDES 4322-3/02 - INSTALACAO E MANUTENCAO DE SISTEMAS CENTRAIS DE AR CONDICIONADO, DE VENTILACAO E REFRIGERACAO 4330-4/02 - INSTALACAO DE PORTAS, JANELAS, TETOS, DIVISORIAS E ARMARIOS EMBUTIDOS DE QUALQUER MATERIAL 4330-4/04 - SERVICOS DE PINTURA DE EDIFICIOS EM GERAL 4399-1/03 - OBRAS DE ALVENARIA 6209-1/00 - SUPORTE TECNICO, MANUTENCAO E OUTROS SERVICOS EM TECNOLOGIA DA INFORMACAO 6319-4/00 - PORTAIS, PROVEDORES DE CONTEUDO E OUTROS SERVICOS DE INFORMACAO NA INTERNET 7420-0/05 - SERVICOS DE MICROFILMAGEM 8211-3/00 - SERVICOS COMBINADOS DE ESCRITORIO E APOIO ADMINISTRATIVO 8219-9/01 - FOTOCOPIAS 8220-2/00 - ATIVIDADES DE TELEATENDIMENTO 8230-0/01 - SERVICOS DE ORGANIZACAO DE FEIRAS, CONGRESSOS, EXPOSICOES E FESTAS 9511-8/00 - REPARACAO E MANUTENCAO DE COMPUTADORES E DE EQUIPAMENTOS PERIFERICOS 4761-0/03 COMERCIO VAREJISTA DE ARTIGOS DE PAPELARIA 4647-8/01 COMERCIO ATACADISTA DE ARTIGOS DE ESCRITORIO E DE PAPELARIA 4646-0/02 COMERCIO ATACADISTA DE PRODUTOS DE HIGIENE PESSOAL 4753-9/00 COMERCIO VAREJISTA ESPECIALIZADO DE ELETRODOMESTICOS E EQUIPAMENTOS DE AUDIO E VIDEO 4763-6/01 COMERCIO VAREJISTA DE BRINQUEDOS E ARTIGOS RECREATIVOS 8121-4/00 LIMPEZA EM PREDIOS E EM DOMICILIOS 1811-3/02 IMPRESSAO DE LIVROS, REVISTAS E OUTRAS PUBLICACOES PERIODICAS 4647-8/02 COMERCIO ATACADISTA DE LIVROS, JORNAIS E OUTRAS PUBLICACOES 4921-3/02 TRANSPORTE RODOVIARIO COLETIVO DE PASSAGEIROS, COM ITINERARIO FIXO, INTERMUNICIPAL EM REGIAO METROPOLITANA 4781-4/00 COMERCIO VAREJISTA DE ARTIGOS DO VESTUARIO E ACESSORIOS 1413-4/01 CONFECCAO DE ROUPAS PROFISSIONAIS, EXCETO SOB MEDIDA 1813-0/99 IMPRESSAO DE MATERIAL PARA OUTROS USOS 4761-0/01 COMERCIO VAREJISTA DE LIVROS 4751-2/01 COMERCIO VAREJISTA ESPECIALIZADO DE EQUIPAMENTOS E SUPRIMENTOS DE INFORMATICA 4649-4/08 COMERCIO ATACADISTA DE PRODUTOS DE HIGIENE, LIMPEZA E CONSERVACAO DOMICILIAR 4789-0/05 COMERCIO VAREJISTA DE PRODUTOS SANEANTES DOMISSANITARIOS 4649-4/99 COMERCIO ATACADISTA DE OUTROS EQUIPAMENTOS E ARTIGOS DE USO PESSOAL E DOMESTICO NAO ESPECIFICADOS ANTERIORMENTE (ARTIGOS PARA HABITACAO DE VIDRO, CRISTAL, PORCELANA, BORRACHA, PLASTICO, METAL, MADEIRA, VIME, BAMBU E OUTROS SIMILARES - PANEIS, LOUCAS, GARRAFAS TERMICAS, ESCADAS DOMESTICAS, ESCOVAS, VASSOURAS, CABIDES) 4399-1/05 PERFURACAO E CONSTRUCAO DE POCOS DE AGUA 4211-1/01 CONSTRUCAO DE RODOVIAS E FERROVIAS (PAVIMENTACAO DE AUTO-ESTRADAS, RODOVIAS, PONTES, ESTRADAS VICINAIS, VIADUTOS E TUNEIS, INCLUSIVE EM PISTAS DE AEROPORTOS E ESTACIONAMENTOS) 4213-8/00 OBRAS DE URBANIZACAO - RUAS, PRACAS E CALCADAS (CONSTRUCAO E MANUTENCAO DE VIAS URBANAS, RUAS E LOCAIS PARA ESTACIONAMENTO DE VEICULOS, TRABALHOS DE SUPERFICIE E PAVIMENTACAO EM VIAS URBANAS, RUAS, PRACAS E CALCADAS A SINALIZACAO COM PINTURA EM VIAS URBANAS, RUAS E LOCAIS PARA ESTACIONAMENTO DE VEICULOS) 4299-5/01 CONSTRUCAO DE INSTALACOES ESPORTIVAS E RECREATIVAS TAIS COMO PISTAS DE COMPETICAO, QUADRAS ESPORTIVAS, PISCINAS OLIMPICAS E OUTRAS CONSTRUCOES SIMILARES 7719-5/99 LOCACAO DE OUTROS MEIOS DE TRANSPORTE NAO ESPECIFICADOS ANTERIORMENTE, SEM CONDUTOR (ONIBUS, MOTOCICLETAS, CAMINHOES, REBOQUES) 8129-0/00 ATIVIDADES DE LIMPEZA DE RUAS PUBLICAS, CAIXAS DE AGUA E CAIXAS DE GORDURA, TRENS, ONIBUS, EMBARCACOES, LIMPEZA DE CHAMINES, DE FORNOS, INCINERADORES, CALDEIRAS, DUTOS DE VENTILACAO 3811-4/00 COLETA DE RESIDUOS NAO-PERIGOSOS 7731-4/00 ALUGUEL DE MAQUINAS E EQUIPAMENTOS AGRICOLAS SEM OPERADOR 4322-3/01 INSTALACOES HIDRAULICAS, SANITARIAS E DE GAS 4744-0/99 COMERCIO VAREJISTA DE MATERIAIS DE CONSTRUCAO EM GERAL 4742-3/00 COMERCIO VAREJISTA DE MATERIAL ELETRICO 4744-0/03 COMERCIO VAREJISTA DE MATERIAIS HIDRAULICOS 4313-4/00 OBRAS DE TERRAPLENAGEM 7112-0/00 SERVICOS DE ENGENHARIA 7119-7/03 SERVICOS DE DESENHO TECNICO RELACIONADOS A ARQUITETURA E ENGENHARIA 7732-2/01 ALUGUEL DE MAQUINAS E EQUIPAMENTOS PARA CONSTRUCAO SEM OPERADOR, EXCETO ANDAIMES 3701-1/00 GESTAO DE REDES DE ESGOTO 4221-9/02 CONSTRUCAO DE ESTACOES E REDES DE DISTRIBUICAO DE ENERGIA ELETRICA 4222-7/01 CONSTRUCAO DE REDES DE ABASTECIMENTO DE AGUA, COLETA DE ESGOTO E CONSTRUCOES CORRELATAS, EXCETO OBRAS DE IRRIGACAO

<b>Capital</b> R\$ 200.000,00 (duzentos mil reais)		<b>Porte</b> ME (Microempresa)		<b>Prazo de Duração</b> Indeterminado	
<b>Capital Integralizado</b> R\$ 200.000,00 (duzentos mil reais)					
<b>Titular</b>					
<b>Nome</b>	<b>CPF</b>	<b>Administrador</b>	<b>Início do Mandato</b>	<b>Término do Mandato</b>	
THIAGO ALVES MARTINS	006.714.933-29	S	10/03/2016	Indeterminado	
<b>Dados do Administrador</b>					
<b>Nome</b>	<b>CPF</b>	<b>Início do Mandato</b>	<b>Término do Mandato</b>		
THIAGO ALVES MARTINS	006.714.933-29	02/08/2019	Indeterminado		
<b>Último Arquivamento</b>				<b>Situação</b>	
<b>Data</b>	<b>Número</b>	<b>Ato/eventos</b>	<b>ATIVA</b>		
22/02/2022	20220238561	223 / 223 - BALANCO	<b>Status</b>		
				SEM STATUS	

Esta certidão foi emitida automaticamente em 05/04/2022, às 14:50:20 (horário de Brasília).  
Se impressa, verificar sua autenticidade no <https://www.empresafacil.ma.gov.br>, com o código JCA6QPM1.



MAC2201857865

LARISSA ROCHA DA SILVA

Secretário Geral







## CONSELHO REGIONAL DE CONTABILIDADE DO ESTADO DO MARANHÃO CERTIDÃO DE REGULARIDADE PROFISSIONAL



O CONSELHO REGIONAL DE CONTABILIDADE DO ESTADO DO MARANHÃO certifica que o(a) profissional identificado(a) no presente documento encontra-se em situação regular.

### IDENTIFICAÇÃO DO REGISTRO

NOME.....	: DIVANILSON ABREU LIMA
REGISTRO.....	: MA-009234/O-1
CATEGORIA.....	: CONTADOR
CPF.....	: 772.730.443-34

A presente CERTIDÃO não quita nem invalida quaisquer débitos ou infrações que posteriormente, venham a ser apurados pelo CRCMA contra o referido registro.

A falsificação deste documento constitui-se em crime previsto no Código Penal Brasileiro, sujeitando o autor à respectiva ação penal.

Emissão: MARANHÃO, 12/02/2022 as 10:37:44.

Válido até: 13/05/2022.

Código de Controle: 2746.9690.7554.4300.

Para verificar a autenticidade deste documento consulte o site do CRCMA.



## TERMO DE ABERTURA

Contém o presente livro 20 folhas, eletronicamente numeradas de 1 a 20 em uma via, todas elas já escrituradas e servirá como Livro Diário nº 004, referente ao período 01/01/2021 a 31/12/2021, com encerramento do exercício social em 31/12/2021, da empresa MARTINS COMÉRCIO E SERVIÇOS EIRELI, estabelecida no(a) Avenida José Rodrigues de Mesquita, nº 55, bairro Centro, CEP 65450-000, cidade Nina Rodrigues, estado MA, inscrita no C.N.P.J. 24.390.151/0001-61 e registrada no(a) Junta Comercial do Estado do Maranhão sob o nº 21600121736 por despacho de 20/08/2019.

Nina Rodrigues-MA, 1 de Janeiro de 2021

THIAGO ALVES MARTINS  
Titular Administrador  
CPF: 006.714.933-29

DIVANILSON ABREU LIMA  
Contador: CRC/MA 9234  
CPF: 772.730.443-34



## Livro Diário Nº. 4

Empresa: MARTINS COMÉRCIO E SERVIÇOS EIRELI - CNPJ: 24.390.151/0001-61

Período: 01/01/2021 a 31/12/2021

Endereço: Avenida José Rodrigues de Mesquita, Complemento: , N.º: 55, Bairro: Centro, Cidade: Nina Rodrigues, Estado: MA, CEP: 65450000, Telefone: (98) 987378847

Data	Conta	Histórico	Estab	Centro	Chave	Débito	Crédito
06/01/2021	3.01.01.07.03.0011 - Impostos e Taxas Diversas	Débito em C/C ref. pagto. CREA/MA - ART	0001	001	60817	88,78	
06/01/2021	1.01.01.02.01.0002 - Banco do Brasil	Débito em C/C ref. pagto. CREA/MA - ART	0001	001	60817		88,78
<b>Totais do dia 06:</b>						<b>88,78</b>	<b>88,78</b>
07/01/2021	2.01.01.01.01.0002 - Amil - Assistência Médica Internacional S/A	Pg. dupl. nº 9508869 Amil	0001	001	60482	734,38	
07/01/2021	1.01.01.01.01.0001 - Caixa	Pg. dupl. nº 9508869 Amil	0001	001	60482		734,38
<b>Totais do dia 07:</b>						<b>734,38</b>	<b>734,38</b>
08/01/2021	1.01.01.02.02.0001 - Aplicação Banco do Brasil	Vlr.aplicação n/data	0001	001	60819	92.662,00	
08/01/2021	1.01.01.02.01.0002 - Banco do Brasil	Vlr.aplicação n/data	0001	001	60819		92.662,00
<b>Totais do dia 08:</b>						<b>92.662,00</b>	<b>92.662,00</b>
13/01/2021	3.01.01.07.01.0063 - Material de Consumo	Débito em C/C ref. pagto. Mercpago	0001	001	60820	150,00	
13/01/2021	1.01.01.02.01.0002 - Banco do Brasil	Débito em C/C ref. pagto. Mercpago	0001	001	60820		150,00
13/01/2021	1.01.01.02.01.0002 - Banco do Brasil	Vlr.resgate de aplicação financeira	0001	001	60821	149,77	
13/01/2021	1.01.01.02.02.0001 - Aplicação Banco do Brasil	Vlr.resgate de aplicação financeira	0001	001	60821		149,77
<b>Totais do dia 13:</b>						<b>299,77</b>	<b>299,77</b>
19/01/2021	1.01.01.02.01.0002 - Banco do Brasil	Vlr.resgate de aplicação financeira	0001	001	60823	265,92	
19/01/2021	1.01.01.02.02.0001 - Aplicação Banco do Brasil	Vlr.resgate de aplicação financeira	0001	001	60823		265,92
<b>Totais do dia 19:</b>						<b>265,92</b>	<b>265,92</b>
20/01/2021	3.01.01.09.01.0008 - Juros, Comiss e Outras Desps Bancárias	Débito em C/C ref. tarifa pacote de serviços	0001	001	60824	84,00	
20/01/2021	1.01.01.02.01.0002 - Banco do Brasil	Débito em C/C ref. tarifa pacote de serviços	0001	001	60824		84,00
20/01/2021	1.01.01.02.01.0002 - Banco do Brasil	Vlr.resgate de aplicação financeira	0001	001	60825	84,00	
20/01/2021	1.01.01.02.02.0001 - Aplicação Banco do Brasil	Vlr.resgate de aplicação financeira	0001	001	60825		84,00
<b>Totais do dia 20:</b>						<b>168,00</b>	<b>168,00</b>
25/01/2021	3.01.01.07.01.0048 - Energia Elétrica	Débito em C/C ref. pagto. Equatorial	0001	001	60828	403,83	
25/01/2021	1.01.01.02.01.0002 - Banco do Brasil	Débito em C/C ref. pagto. Equatorial	0001	001	60828		403,83
25/01/2021	1.01.01.02.01.0002 - Banco do Brasil	Vlr.resgate de aplicação financeira	0001	001	60829	403,83	
25/01/2021	1.01.01.02.02.0001 - Aplicação Banco do Brasil	Vlr.resgate de aplicação financeira	0001	001	60829		403,83
<b>Totais do dia 25:</b>						<b>807,66</b>	<b>807,66</b>
29/01/2021	1.01.01.02.02.0001 - Aplicação Banco do Brasil	Vlr.rendimento aplic.financieira	0001	001	60832	48,90	
29/01/2021	3.01.01.05.01.0007 - Rendimentos Aplicações Financeiras	Vlr.rendimento aplic.financieira	0001	001	60832		48,90
<b>Totais do dia 29:</b>						<b>48,90</b>	<b>48,90</b>
<b>Totais do mês de Janeiro:</b>						<b>95.075,41</b>	<b>95.075,41</b>
25/03/2021	3.01.01.03.06.0001 - Material Aplicado nos Serviços						



## Livro Diário Nº. 4

Empresa: MARTINS COMÉRCIO E SERVIÇOS EIRELI - CNPJ: 24.390.151/0001-61

Período: 01/01/2021 a 31/12/2021

Endereço: Avenida José Rodrigues de Mesquita, Complemento: , N.º: 55, Bairro: Centro, Cidade: Nina Rodrigues, Estado: MA, CEP: 65450000, Telef: (98) 987378847

Data	Conta	Histórico	Estab	Centro	Chave	Débito	Crédito
25/03/2021	1.01.01.01.01.0001 - Caixa	Pg. nf. nº 5180 Ecobrasmil	0001	001	99536	363,42	
		Pg. nf. nº 5180 Ecobrasmil	0001	001	99536		363,42
		<b>Totais do dia 25:</b>				<b>363,42</b>	<b>363,42</b>
		<b>Totais do mês de Março:</b>				<b>363,42</b>	<b>363,42</b>
06/08/2021	3.01.01.07.01.0039 - Bens de Natureza Permanente Deduzidos como Despesa	Pg. nf. nº 94 W. Sales da Luz	0001	001	76025	615,00	
06/08/2021	1.01.01.01.01.0001 - Caixa	Pg. nf. nº 94 W. Sales da Luz	0001	001	76025		615,00
		<b>Totais do dia 06:</b>				<b>615,00</b>	<b>615,00</b>
13/08/2021	3.01.01.07.01.0050 - Telefone	Débito em C/C ref. pagto. Oi Móvel	0001	001	99479	352,13	
13/08/2021	1.01.01.02.01.0002 - Banco do Brasil	Débito em C/C ref. pagto. Oi Móvel	0001	001	99479		352,13
13/08/2021	1.01.01.02.01.0002 - Banco do Brasil	Vlr.resgate de aplicação financeira	0001	001	99480	352,13	
13/08/2021	1.01.01.02.02.0001 - Aplicação Banco do Brasil	Vlr.resgate de aplicação financeira	0001	001	99480		352,13
		<b>Totais do dia 13:</b>				<b>704,26</b>	<b>704,26</b>
16/08/2021	3.01.01.07.01.0011 - Combustíveis	Débito em C/C ref. pagto. Posto Natureza Vinhais	0001	001	99481	100,00	
16/08/2021	1.01.01.02.01.0002 - Banco do Brasil	Débito em C/C ref. pagto. Posto Natureza Vinhais	0001	001	99481		100,00
16/08/2021	1.01.01.02.01.0002 - Banco do Brasil	Vlr.resgate de aplicação financeira	0001	001	99482	100,00	
16/08/2021	1.01.01.02.02.0001 - Aplicação Banco do Brasil	Vlr.resgate de aplicação financeira	0001	001	99482		100,00
		<b>Totais do dia 16:</b>				<b>200,00</b>	<b>200,00</b>
17/08/2021	1.01.01.02.01.0002 - Banco do Brasil	Vlr.resgate de aplicação financeira	0001	001	99484	400,00	
17/08/2021	1.01.01.02.02.0001 - Aplicação Banco do Brasil	Vlr.resgate de aplicação financeira	0001	001	99484		400,00
		<b>Totais do dia 17:</b>				<b>400,00</b>	<b>400,00</b>
20/08/2021	1.01.01.01.01.0001 - Caixa	Vlr.Saque n/data	0001	001	99485	50,00	
20/08/2021	1.01.01.02.01.0002 - Banco do Brasil	Vlr.Saque n/data	0001	001	99485		50,00
20/08/2021	3.01.01.09.01.0008 - Juros, Comiss e Outras Desps Bancárias	Débito em C/C ref. tarifa pacote de serviços	0001	001	99486	84,00	
20/08/2021	1.01.01.02.01.0002 - Banco do Brasil	Débito em C/C ref. tarifa pacote de serviços	0001	001	99486		84,00
		<b>Totais do dia 20:</b>				<b>134,00</b>	<b>134,00</b>
23/08/2021	3.01.01.07.01.0025 - Despesas com Veículos	Débito em C/C ref. pagto. Estacionamento Shopping	0001	001	99489	8,00	
23/08/2021	1.01.01.02.01.0002 - Banco do Brasil	Débito em C/C ref. pagto. Estacionamento Shopping	0001	001	99489		8,00
23/08/2021	1.01.01.01.01.0001 - Caixa	Vlr.Saque n/data	0001	001	99490	180,00	
23/08/2021	1.01.01.02.01.0002 - Banco do Brasil	Vlr.Saque n/data	0001	001	99490		180,00
23/08/2021	3.01.01.09.01.0008 - Juros, Comiss e Outras Desps Bancárias	Débito em C/C ref. tarifa pix enviado	0001	001	99491	1,78	

# Livro Diário Nº. 4

Empresa: MARTINS COMÉRCIO E SERVIÇOS EIRELI - CNPJ: 24.390.151/0001-61

Período: 01/01/2021 a 31/12/2021

Endereço: Avenida José Rodrigues de Mesquita, Complemento: , N.º: 55, Bairro: Centro, Cidade: Nina Rodrigues, Estado: MA, CEP: 65450000, Telefone: (98) 987378847



Data	Conta	Histórico	Estab	Centro	Chave	Débito	Crédito
23/08/2021	1.01.01.02.01.0002 - Banco do Brasil	Débito em C/C ref. tarifa pix enviado	0001	001	99491		1,78
<b>Totais do dia 23:</b>						<b>189,78</b>	<b>189,78</b>
24/08/2021	1.01.01.01.01.0001 - Caixa	Vlr.Saque n/data	0001	001	99495	160,00	
24/08/2021	1.01.01.02.01.0002 - Banco do Brasil	Vlr.Saque n/data	0001	001	99495		160,00
24/08/2021	3.01.01.09.01.0008 - Juros, Comiss e Outras Desps Bancárias	Débito em C/C ref. tarifa pix enviado	0001	001	99496	1,58	
24/08/2021	1.01.01.02.01.0002 - Banco do Brasil	Débito em C/C ref. tarifa pix enviado	0001	001	99496		1,58
<b>Totais do dia 24:</b>						<b>161,58</b>	<b>161,58</b>
25/08/2021	3.01.01.07.01.0050 - Telefone	Débito em C/C ref. pagto. TIM	0001	001	99499	55,49	
25/08/2021	1.01.01.02.01.0002 - Banco do Brasil	Débito em C/C ref. pagto. TIM	0001	001	99499		55,49
25/08/2021	3.01.01.07.01.0050 - Telefone	Débito em C/C ref. pagto. TIM	0001	001	99500	66,59	
25/08/2021	1.01.01.02.01.0002 - Banco do Brasil	Débito em C/C ref. pagto. TIM	0001	001	99500		66,59
25/08/2021	3.01.01.07.01.0050 - Telefone	Débito em C/C ref. tarifa renovação de cadastro	0001	001	99501	52,35	
25/08/2021	1.01.01.02.01.0002 - Banco do Brasil	Débito em C/C ref. tarifa renovação de cadastro	0001	001	99501		52,35
<b>Totais do dia 25:</b>						<b>174,43</b>	<b>174,43</b>
30/08/2021	3.01.01.07.01.0042 - Outras Despesas Operacionais	Débito em C/C ref. pagto. Drogasil	0001	001	99505	144,62	
30/08/2021	1.01.01.02.01.0002 - Banco do Brasil	Débito em C/C ref. pagto. Drogasil	0001	001	99505		144,62
30/08/2021	3.01.01.07.01.0042 - Outras Despesas Operacionais	Débito em C/C ref. pagto. Drogeria Perf. Vinhais	0001	001	99506	59,75	
30/08/2021	1.01.01.02.01.0002 - Banco do Brasil	Débito em C/C ref. pagto. Drogeria Perf. Vinhais	0001	001	99506		59,75
30/08/2021	3.01.01.07.01.0011 - Combustiveis	Débito em C/C ref. pagto. Posto Moraes Center	0001	001	99507	50,00	
30/08/2021	1.01.01.02.01.0002 - Banco do Brasil	Débito em C/C ref. pagto. Posto Moraes Center	0001	001	99507		50,00
30/08/2021	3.01.01.07.01.0042 - Outras Despesas Operacionais	Débito em C/C ref. pagto. Mundo de Sofia	0001	001	99508	31,00	
30/08/2021	1.01.01.02.01.0002 - Banco do Brasil	Débito em C/C ref. pagto. Mundo de Sofia	0001	001	99508		31,00
30/08/2021	3.01.01.07.01.0069 - Lanches e Refeições	Débito em C/C ref. pagto. KSK Burger	0001	001	99509	5,90	
30/08/2021	1.01.01.02.01.0002 - Banco do Brasil	Débito em C/C ref. pagto. KSK Burger	0001	001	99509		5,90
<b>Totais do dia 30:</b>						<b>291,27</b>	<b>291,27</b>
<b>Totais do mês de Agosto:</b>						<b>2.870,32</b>	<b>2.870,32</b>
03/09/2021	1.01.01.01.01.0001 - Caixa	Vlr.Saque n/data	0001	001	99512	50,00	
03/09/2021	1.01.01.02.01.0002 - Banco do Brasil	Vlr.Saque n/data	0001	001	99512		50,00

# Livro Diário Nº. 4

Empresa: MARTINS COMÉRCIO E SERVIÇOS EIRELI - CNPJ: 24.390.151/0001-61

Período: 01/01/2021 a 31/12/2021

Endereço: Avenida José Rodrigues de Mesquita, Complemento: , N.º: 55, Bairro: Centro, Cidade: Nina Rodrigues, Estado: MA, CEP: 65450000, Telefone: (98) 987378847



Data	Conta	Histórico	Estab	Centro	Chave	Débito	Crédito
03/09/2021	1.01.01.02.01.0002 - Banco do Brasil	Vlr.resgate de aplicação financeira	0001	001	99513	50,00	
03/09/2021	1.01.01.02.02.0001 - Aplicação Banco do Brasil	Vlr.resgate de aplicação financeira	0001	001	99513		50,00
<b>Totais do dia 03:</b>						<b>100,00</b>	<b>100,00</b>
06/09/2021	3.01.01.07.01.0011 - Combustíveis	Débito em C/C ref. pagto. Posto Moraes Center	0001	001	99514	60,00	
06/09/2021	1.01.01.02.01.0002 - Banco do Brasil	Débito em C/C ref. pagto. Posto Moraes Center	0001	001	99514		60,00
06/09/2021	3.01.01.07.01.0042 - Outras Despesas Operacionais	Débito em C/C ref. pagto. Extrafarma Vinhais	0001	001	99515	20,15	
06/09/2021	1.01.01.02.01.0002 - Banco do Brasil	Débito em C/C ref. pagto. Extrafarma Vinhais	0001	001	99515		20,15
06/09/2021	3.01.01.07.01.0064 - Manutenção e Reparo	Débito em C/C ref. pagto. Centro Elétrico	0001	001	99516	14,77	
06/09/2021	1.01.01.02.01.0002 - Banco do Brasil	Débito em C/C ref. pagto. Centro Elétrico	0001	001	99516		14,77
06/09/2021	3.01.01.07.01.0069 - Lanches e Refeições	Débito em C/C ref. pagto. Galpão Grill	0001	001	99517	49,00	
06/09/2021	1.01.01.02.01.0002 - Banco do Brasil	Débito em C/C ref. pagto. Galpão Grill	0001	001	99517		49,00
06/09/2021	3.01.01.07.01.0025 - Despesas com Veiculos	Débito em C/C ref. pagto. Estacionamento Shopping São Luis	0001	001	99519	6,00	
06/09/2021	1.01.01.02.01.0002 - Banco do Brasil	Débito em C/C ref. pagto. Estacionamento Shopping São Luis	0001	001	99519		6,00
06/09/2021	3.01.01.07.01.0069 - Lanches e Refeições	Débito em C/C ref. pagto. Taipan	0001	001	99520	55,35	
06/09/2021	1.01.01.02.01.0002 - Banco do Brasil	Débito em C/C ref. pagto. Taipan	0001	001	99520		55,35
06/09/2021	3.01.01.07.01.0025 - Despesas com Veiculos	Débito em C/C ref. pagto. Estacionamento São Luis Shopping	0001	001	99523	6,90	
06/09/2021	1.01.01.02.01.0002 - Banco do Brasil	Débito em C/C ref. pagto. Estacionamento São Luis Shopping	0001	001	99523		6,90
06/09/2021	3.01.01.07.01.0069 - Lanches e Refeições	Débito em C/C ref. pagto. Giraffas	0001	001	99524	37,80	
06/09/2021	1.01.01.02.01.0002 - Banco do Brasil	Débito em C/C ref. pagto. Giraffas	0001	001	99524		37,80
06/09/2021	3.01.01.07.01.0069 - Lanches e Refeições	Débito em C/C ref. pagto. C. Pinheiro Fast Food	0001	001	99525	16,00	
06/09/2021	1.01.01.02.01.0002 - Banco do Brasil	Débito em C/C ref. pagto. C. Pinheiro Fast Food	0001	001	99525		16,00
06/09/2021	1.01.01.02.01.0002 - Banco do Brasil	Vlr.resgate de aplicação financeira	0001	001	99636	617,32	
06/09/2021	1.01.01.02.02.0001 - Aplicação Banco do Brasil	Vlr.resgate de aplicação financeira	0001	001	99636		617,32
<b>Totais do dia 06:</b>						<b>883,29</b>	<b>883,29</b>
08/09/2021	3.01.01.07.01.0042 - Outras Despesas Operacionais						



## Livro Diário Nº. 4

Empresa: MARTINS COMÉRCIO E SERVIÇOS EIRELI - CNPJ: 24.390.151/0001-61

Período: 01/01/2021 a 31/12/2021

Endereço: Avenida José Rodrigues de Mesquita, Complemento: , N.º: 55, Bairro: Centro, Cidade: Nina Rodrigues, Estado: MA, CEP: 65450000, Telefone: (98) 987378847

Data	Conta	Histórico	Estab:	Centro	Chave	Débito	Crédito
		Débito em C/C ref. pagto. J. R. Ferreira	0001	001	99526	60,00	
08/09/2021	1.01.01.02.01.0002 - Banco do Brasil						
		Débito em C/C ref. pagto. J. R. Ferreira	0001	001	99526		60,00
08/09/2021	3.01.01.07.01.0042 - Outras Despesas Operacionais						
		Débito em C/C ref. pagto. Antonio Belo	0001	001	99528	10,00	
08/09/2021	1.01.01.02.01.0002 - Banco do Brasil						
		Débito em C/C ref. pagto. Antonio Belo	0001	001	99528		10,00
08/09/2021	3.01.01.07.01.0042 - Outras Despesas Operacionais						
		Débito em C/C ref. pagto. Antonio Belo	0001	001	99529	10,00	
08/09/2021	1.01.01.02.01.0002 - Banco do Brasil						
		Débito em C/C ref. pagto. Antonio Belo	0001	001	99529		10,00
08/09/2021	3.01.01.09.01.0008 - Juros, Comiss e Outras Desps Bancárias						
		Débito em C/C ref. tarifa pix enviado	0001	001	99531	3,96	
08/09/2021	1.01.01.02.01.0002 - Banco do Brasil						
		Débito em C/C ref. tarifa pix enviado.	0001	001	99531		3,96
08/09/2021	1.01.01.02.01.0002 - Banco do Brasil						
		Vlr.resgate de aplicação financeira	0001	001	99637	575,46	
08/09/2021	1.01.01.02.02.0001 - Aplicação Banco do Brasil						
		Vlr.resgate de aplicação financeira	0001	001	99637		575,46
		<b>Totais do dia 08:</b>				<b>659,42</b>	<b>659,42</b>
09/09/2021	1.01.01.02.01.0002 - Banco do Brasil						
		Vlr.resgate de aplicação financeira	0001	001	99539	91,37	
09/09/2021	1.01.01.02.02.0001 - Aplicação Banco do Brasil						
		Vlr.resgate de aplicação financeira	0001	001	99539		91,37
		<b>Totais do dia 09:</b>				<b>91,37</b>	<b>91,37</b>
10/09/2021	3.01.01.07.01.0011 - Combustiveis						
		Débito em C/C ref. Pagto Posto Posto de Gasolina	0001	001	99541	60,00	
10/09/2021	1.01.01.02.01.0002 - Banco do Brasil						
		Débito em C/C ref. Pagto Posto Posto de Gasolina	0001	001	99541		60,00
10/09/2021	1.01.01.02.01.0002 - Banco do Brasil						
		Vlr.resgate de aplicação financeira	0001	001	99544	133,48	
10/09/2021	1.01.01.02.02.0001 - Aplicação Banco do Brasil						
		Vlr.resgate de aplicação financeira	0001	001	99544		133,48
		<b>Totais do dia 10:</b>				<b>193,48</b>	<b>193,48</b>
13/09/2021	3.01.01.07.01.0011 - Combustiveis						
		Débito em C/C ref. pagto. POsto Moraes Center	0001	001	99545	60,00	
13/09/2021	1.01.01.02.01.0002 - Banco do Brasil						
		Débito em C/C ref. pagto. POsto Moraes Center	0001	001	99545		60,00
13/09/2021	3.01.01.07.01.0069 - Lanches e Refeições						
		Débito em C/C ref. pagto. Cacau Show	0001	001	99547	9,90	
13/09/2021	1.01.01.02.01.0002 - Banco do Brasil						
		Débito em C/C ref. pagto. Cacau Show	0001	001	99547		9,90
13/09/2021	3.01.01.07.01.0069 - Lanches e Refeições						
		Débito em C/C ref. pagto. Valparaiso	0001	001	99548	100,40	
13/09/2021	1.01.01.02.01.0002 - Banco do Brasil						
		Débito em C/C ref. pagto. Valparaiso	0001	001	99548		100,40
13/09/2021	3.01.01.07.01.0042 - Outras Despesas Operacionais						
		Débito em C/C ref. pagto. J. V. Christ Comércio.	0001	001	99549	23,00	
13/09/2021	1.01.01.02.01.0002 - Banco do Brasil						



## Livro Diário Nº. 4

Empresa: MARTINS COMÉRCIO E SERVIÇOS EIRELI - CNPJ: 24.390.151/0001-61

Período: 01/01/2021 a 31/12/2021

Endereço: Avenida José Rodrigues de Mesquita, Complemento: , N.º: 55, Bairro: Centro, Cidade: Nina Rodrigues, Estado: MA, CEP: 65450000, Telef: (98) 987378847

Data	Conta	Histórico	Estab	Centro	Chave	Débito	Crédito
		Débito em C/C ref. pagto. J. V. Christ Comércio.	0001	001	99549		23,00
13/09/2021	3.01.01.07.01.0025 - Despesas com Veiculos	Débito em C/C ref. pagto. Estacionamento Shopping	0001	001	99550	9,00	
13/09/2021	1.01.01.02.01.0002 - Banco do Brasil	Débito em C/C ref. pagto. Estacionamento Shopping	0001	001	99550		9,00
13/09/2021	3.01.01.07.01.0069 - Lanches e Refeições	Débito em C/C ref. pagto. Tabena Grill	0001	001	99552	47,74	
13/09/2021	1.01.01.02.01.0002 - Banco do Brasil	Débito em C/C ref. pagto. Tabena Grill	0001	001	99552		47,74
13/09/2021	1.01.01.01.01.0001 - Caixa	Vlr.Saque n/data	0001	001	99553	100,00	
13/09/2021	1.01.01.02.01.0002 - Banco do Brasil	Vlr.Saque n/data	0001	001	99553		100,00
13/09/2021	3.01.01.09.01.0008 - Juros, Comiss e Outras Desps Bancárias	Débito em C/C ref. tarifa pix enviado	0001	001	99554	1,00	
13/09/2021	1.01.01.02.01.0002 - Banco do Brasil	Débito em C/C ref. tarifa pix enviado	0001	001	99554		1,00
13/09/2021	1.01.01.02.01.0002 - Banco do Brasil	Vlr.resgate de aplicação financeira	0001	001	99638	951,20	
13/09/2021	1.01.01.02.02.0001 - Aplicação Banco do Brasil	Vlr.resgate de aplicação financeira	0001	001	99638		951,20
		<b>Totais do dia 13:</b>				<b>1.302,24</b>	<b>1.302,24</b>
15/09/2021	3.01.01.07.03.0011 - Impostos e Taxas Diversas	Débito em C/C ref. Custas Judiciais	0001	001	99556	51,12	
15/09/2021	1.01.01.02.01.0002 - Banco do Brasil	Débito em C/C ref. Custas Judiciais	0001	001	99556		51,12
15/09/2021	1.01.01.02.01.0002 - Banco do Brasil	Vlr.resgate de aplicação financeira	0001	001	99557	51,12	
15/09/2021	1.01.01.02.02.0001 - Aplicação Banco do Brasil	Vlr.resgate de aplicação financeira	0001	001	99557		51,12
		<b>Totais do dia 15:</b>				<b>102,24</b>	<b>102,24</b>
16/09/2021	3.01.01.07.01.0050 - Telefone	Débito em C/C ref. pagto. Vivo Fixo	0001	001	99559	153,21	
16/09/2021	1.01.01.02.01.0002 - Banco do Brasil	Débito em C/C ref. pagto. Vivo Fixo	0001	001	99559		153,21
		<b>Totais do dia 16:</b>				<b>153,21</b>	<b>153,21</b>
18/09/2021	1.01.01.01.01.0001 - Caixa	Vlr.Saque n/data	0001	001	99633	1.200,00	
18/09/2021	1.01.01.02.01.0002 - Banco do Brasil	Vlr.Saque n/data	0001	001	99633		1.200,00
		<b>Totais do dia 18:</b>				<b>1.200,00</b>	<b>1.200,00</b>
20/09/2021	3.01.01.07.01.0011 - Combustíveis	Débito em C/C ref. pagto. Posto Moraes Center	0001	001	99562	70,00	
20/09/2021	1.01.01.02.01.0002 - Banco do Brasil	Débito em C/C ref. pagto. Posto Moraes Center	0001	001	99562		70,00
20/09/2021	3.01.01.07.01.0042 - Outras Despesas Operacionais	Débito em C/C ref. pagto. Corpo Inteiro Suplementos	0001	001	99563	42,00	
20/09/2021	1.01.01.02.01.0002 - Banco do Brasil	Débito em C/C ref. pagto. Corpo Inteiro Suplementos	0001	001	99563		42,00
20/09/2021	3.01.01.09.01.0008 - Juros, Comiss e Outras Desps Bancárias	Débito em C/C ref. tarifa pacote de serviços	0001	001	99564	84,00	





Livro Diário Nº. 4

Empresa: MARTINS COMÉRCIO E SERVIÇOS EIRELI - CNPJ: 24.390.151/0001-61

Período: 01/01/2021 a 31/12/2021

Endereço: Avenida José Rodrigues de Mesquita, Complemento: , N.º: 55, Bairro: Centro, Cidade: Nina Rodrigues, Estado: MA, CEP: 65450000, Telef: (98) 987378847

Data	Conta	Histórico	Estab	Centro	Chave	Débito	Crédito
20/09/2021	1.01.01.02.01.0002 - Banco do Brasil	Débito em C/C ref. tarifa pacote de serviços	0001	001	99564		84,00
<b>Totais do dia 20:</b>						<b>196,00</b>	<b>196,00</b>
22/09/2021	3.01.01.07.01.0037 - Assistência Médica, Odontológica e Farmacêutica a Empregados	Débito em C/C ref. pagto. Amil	0001	001	99566	797,12	
22/09/2021	1.01.01.02.01.0002 - Banco do Brasil	Débito em C/C ref. pagto. Amil	0001	001	99566		797,12
22/09/2021	1.01.01.02.01.0002 - Banco do Brasil	Vlr.resgate de aplicação financeira	0001	001	99567	797,12	
22/09/2021	1.01.01.02.02.0001 - Aplicação Banco do Brasil	Vlr.resgate de aplicação financeira	0001	001	99567		797,12
<b>Totais do dia 22:</b>						<b>1.594,24</b>	<b>1.594,24</b>
23/09/2021	3.01.01.07.01.0042 - Outras Despesas Operacionais	Débito em C/C ref. pagto. Extrafarma Cohafuma	0001	001	99568	103,61	
23/09/2021	1.01.01.02.01.0002 - Banco do Brasil	Débito em C/C ref. pagto. Extrafarma Cohafuma	0001	001	99568		103,61
23/09/2021	1.01.01.01.01.0001 - Caixa	Vlr.Saque n/data	0001	001	99569	100,00	
23/09/2021	1.01.01.02.01.0002 - Banco do Brasil	Vlr.Saque n/data	0001	001	99569		100,00
23/09/2021	3.01.01.09.01.0008 - Juros, Comiss e Outras Desps Bancárias	Débito em C/C ref. tarifa pix enviado	0001	001	99570	1,00	
23/09/2021	1.01.01.02.01.0002 - Banco do Brasil	Débito em C/C ref. tarifa pix enviado	0001	001	99570		1,00
23/09/2021	1.01.01.02.01.0002 - Banco do Brasil	Vlr.resgate de aplicação financeira	0001	001	99571	204,61	
23/09/2021	1.01.01.02.02.0001 - Aplicação Banco do Brasil	Vlr.resgate de aplicação financeira	0001	001	99571		204,61
<b>Totais do dia 23:</b>						<b>409,22</b>	<b>409,22</b>
24/09/2021	3.01.01.07.01.0011 - Combustiveis	Débito em C/C ref. pagto. Posto Natureza Vinhais	0001	001	99572	60,00	
24/09/2021	1.01.01.02.01.0002 - Banco do Brasil	Débito em C/C ref. pagto. Posto Natureza Vinhais	0001	001	99572		60,00
24/09/2021	3.01.01.07.01.0063 - Material de Consumo	Débito em C/C ref. pagto. Mateus Hipermercado	0001	001	99573	28,14	
24/09/2021	1.01.01.02.01.0002 - Banco do Brasil	Débito em C/C ref. pagto. Mateus Hipermercado	0001	001	99573		28,14
24/09/2021	1.01.01.02.01.0002 - Banco do Brasil	Vlr.resgate de aplicação financeira	0001	001	99574	88,14	
24/09/2021	1.01.01.02.02.0001 - Aplicação Banco do Brasil	Vlr.resgate de aplicação financeira	0001	001	99574		88,14
<b>Totais do dia 24:</b>						<b>176,28</b>	<b>176,28</b>
27/09/2021	3.01.01.07.01.0063 - Material de Consumo	Débito em C/C ref. pagto. Mateus Hipermercado	0001	001	99575	9,98	
27/09/2021	1.01.01.02.01.0002 - Banco do Brasil	Débito em C/C ref. pagto. Mateus Hipermercado	0001	001	99575		9,98
27/09/2021	3.01.01.07.01.0042 - Outras Despesas Operacionais	Débito em C/C ref. pagto. Djanira Presentes	0001	001	99577	58,32	
27/09/2021	1.01.01.02.01.0002 - Banco do Brasil						

**Livro Diário Nº. 4**

Empresa: MARTINS COMÉRCIO E SERVIÇOS EIRELI - CNPJ: 24.390.151/0001-61

Período: 01/01/2021 a 31/12/2021

Endereço: Avenida José Rodrigues de Mesquita, Complemento: , N.º: 55, Bairro: Centro, Cidade: Nina Rodrigues, Estado: MA, CEP: 65450000, Telefone: (98) 987378847



Data	Conta	Histórico	Estab	Centro	Chave	Débito	Crédito
		Débito em C/C ref. pagto. Djanira Presentes	0001	001	99577		58,32
27/09/2021	3.01.01.07.01.0042 - Outras Despesas Operacionais	Débito em C/C ref. pagto. Grand Pane	0001	001	99578	12,29	
27/09/2021	1.01.01.02.01.0002 - Banco do Brasil	Débito em C/C ref. pagto. Grand Pane	0001	001	99578		12,29
27/09/2021	3.01.01.07.01.0011 - Combustíveis	Débito em C/C ref. pagto. Posto Moraes Center	0001	001	99579	70,00	
27/09/2021	1.01.01.02.01.0002 - Banco do Brasil	Débito em C/C ref. pagto. Posto Moraes Center	0001	001	99579		70,00
27/09/2021	3.01.01.07.01.0063 - Material de Consumo	Débito em C/C ref. pagto. Fribal Vinhais	0001	001	99580	61,42	
27/09/2021	1.01.01.02.01.0002 - Banco do Brasil	Débito em C/C ref. pagto. Fribal Vinhais	0001	001	99580		61,42
27/09/2021	3.01.01.07.01.0037 - Assistência Médica, Odontológica e Farmacêutica a Empregados	Débito em C/C ref. pagto. Odonto Essence	0001	001	99581	150,00	
27/09/2021	1.01.01.02.01.0002 - Banco do Brasil	Débito em C/C ref. pagto. Odonto Essence	0001	001	99581		150,00
27/09/2021	3.01.01.07.01.0042 - Outras Despesas Operacionais	Débito em C/C ref. pagto. Mix Farma	0001	001	99582	47,80	
27/09/2021	1.01.01.02.01.0002 - Banco do Brasil	Débito em C/C ref. pagto. Mix Farma	0001	001	99582		47,80
27/09/2021	1.01.01.01.01.0001 - Caixa	Vlr.Saque n/data	0001	001	99584	350,00	
27/09/2021	1.01.01.02.01.0002 - Banco do Brasil	Vlr.Saque n/data	0001	001	99584		350,00
27/09/2021	1.01.01.02.01.0002 - Banco do Brasil	Vlr.resgate de aplicação financeira	0001	001	99585	1.320,13	
27/09/2021	1.01.01.02.02.0001 - Aplicação Banco do Brasil	Vlr.resgate de aplicação financeira	0001	001	99585		1.320,13
		<b>Totais do dia 27:</b>				<b>2.079,94</b>	<b>2.079,94</b>
		<b>Totais do mês de Setembro:</b>				<b>9.140,93</b>	<b>9.140,93</b>
06/10/2021	1.01.01.02.01.0002 - Banco do Brasil	Vlr.resgate de aplicação financeira	0001	001	99589	334,14	
06/10/2021	1.01.01.02.02.0001 - Aplicação Banco do Brasil	Vlr.resgate de aplicação financeira	0001	001	99589		334,14
		<b>Totais do dia 06:</b>				<b>334,14</b>	<b>334,14</b>
08/10/2021	3.01.01.07.01.0042 - Outras Despesas Operacionais	Débito em C/C ref. pagto. Almeida Vieira Comércio	0001	001	99591	85,00	
08/10/2021	1.01.01.02.01.0002 - Banco do Brasil	Débito em C/C ref. pagto. Almeida Vieira Comércio	0001	001	99591		85,00
08/10/2021	1.01.01.01.01.0001 - Caixa	Vlr.Saque n/data	0001	001	99592	177,06	
08/10/2021	1.01.01.02.01.0002 - Banco do Brasil	Vlr.Saque n/data	0001	001	99592		177,06
08/10/2021	1.01.01.02.01.0002 - Banco do Brasil	Vlr.resgate de aplicação financeira	0001	001	99593	441,96	
08/10/2021	1.01.01.02.02.0001 - Aplicação Banco do Brasil	Vlr.resgate de aplicação financeira	0001	001	99593		441,96
		<b>Totais do dia 08:</b>				<b>704,02</b>	<b>704,02</b>
11/10/2021	3.01.01.07.01.0069 - Lanches e Refeições						



## Livro Diário Nº. 4

Empresa: MARTINS COMÉRCIO E SERVIÇOS EIRELI - CNPJ: 24.390.151/0001-61

Período: 01/01/2021 a 31/12/2021

Endereço: Avenida José Rodrigues de Mesquita, Complemento: , N.º: 55, Bairro: Centro, Cidade: Nina Rodrigues, Estado: MA, CEP: 65450000, Telefone: (98) 987378847

Fortes Contábil

Data	Conta	Histórico	Estab	Centro	Chave	Débito	Crédito
		Débito em C/C ref. pagto. Bistro & Boteco	0001	001	99594	30,58	
11/10/2021	1.01.01.02.01.0002 - Banco do Brasil	Débito em C/C ref. pagto. Bistro & Boteco	0001	001	99594		30,58
11/10/2021	3.01.01.07.01.0011 - Combustíveis	Débito em C/C ref. pagto. Posto Moraes Center	0001	001	99595	60,00	
11/10/2021	1.01.01.02.01.0002 - Banco do Brasil	Débito em C/C ref. pagto. Posto Moraes Center	0001	001	99595		60,00
11/10/2021	3.01.01.07.01.0069 - Lanches e Refeições	Débito em C/C ref. pagto. Bistro & Boteco	0001	001	99596	179,30	
11/10/2021	1.01.01.02.01.0002 - Banco do Brasil	Débito em C/C ref. pagto. Bistro & Boteco	0001	001	99596		179,30
11/10/2021	3.01.01.07.01.0063 - Material de Consumo	Débito em C/C ref. pagto. Mateus Supermercados	0001	001	99597	35,92	
11/10/2021	1.01.01.02.01.0002 - Banco do Brasil	Débito em C/C ref. pagto. Mateus Supermercados	0001	001	99597		35,92
11/10/2021	3.01.01.07.01.0063 - Material de Consumo	Débito em C/C ref. pagto. Mateus Supermercados	0001	001	99598	44,90	
11/10/2021	1.01.01.02.01.0002 - Banco do Brasil	Débito em C/C ref. pagto. Mateus Supermercados	0001	001	99598		44,90
11/10/2021	3.01.01.07.01.0069 - Lanches e Refeições	Débito em C/C ref. pagto. Galpão Grill	0001	001	99599	45,00	
11/10/2021	1.01.01.02.01.0002 - Banco do Brasil	Débito em C/C ref. pagto. Galpão Grill	0001	001	99599		45,00
11/10/2021	1.01.01.02.01.0002 - Banco do Brasil	Vlr.resgate de aplicação financeira	0001	001	99600	395,70	
11/10/2021	1.01.01.02.02.0001 - Aplicação Banco do Brasil	Vlr.resgate de aplicação financeira	0001	001	99600		395,70
		<b>Totais do dia 11:</b>				<b>791,40</b>	<b>791,40</b>
13/10/2021	3.01.01.07.01.0011 - Combustíveis	Débito em C/C ref. pagto. Posto Moraes Center	0001	001	99601	50,00	
13/10/2021	1.01.01.02.01.0002 - Banco do Brasil	Débito em C/C ref. pagto. Posto Moraes Center	0001	001	99601		50,00
13/10/2021	3.01.01.07.01.0063 - Material de Consumo	Débito em C/C ref. pagto. Lojas Americanas	0001	001	99602	90,39	
13/10/2021	1.01.01.02.01.0002 - Banco do Brasil	Débito em C/C ref. pagto. Lojas Americanas	0001	001	99602		90,39
13/10/2021	1.01.01.02.01.0002 - Banco do Brasil	Vlr.resgate de aplicação financeira	0001	001	99605	827,04	
13/10/2021	1.01.01.02.02.0001 - Aplicação Banco do Brasil	Vlr.resgate de aplicação financeira	0001	001	99605		827,04
		<b>Totais do dia 13:</b>				<b>967,43</b>	<b>967,43</b>
18/10/2021	3.01.01.07.01.0042 - Outras Despesas Operacionais	Débito em C/C ref. pagto. J. R. Ferreira	0001	001	99607	60,00	
18/10/2021	1.01.01.02.01.0002 - Banco do Brasil						

Continua



## Livro Diário Nº. 4

Empresa: MARTINS COMÉRCIO E SERVIÇOS EIRELI - CNPJ: 24.390.151/0001-61

Período: 01/01/2021 a 31/12/2021

Endereço: Avenida José Rodrigues de Mesquita, Complemento: , N.º: 55, Bairro: Centro, Cidade: Nina Rodrigues, Estado: MA, CEP: 65450000, Telef (98) 987378847

Data	Conta	Histórico	Estab	Centro	Chave	Débito	Crédito
		Débito em C/C ref. pagto. J. R. Ferreira	0001	001	99607		60,00
18/10/2021	3.01.01.07.01.0011 - Combustíveis						
		Débito em C/C ref. pagto. POsto Natureza Vinhais	0001	001	99608	60,00	
18/10/2021	1.01.01.02.01.0002 - Banco do Brasil						
		Débito em C/C ref. pagto. POsto Natureza Vinhais	0001	001	99608		60,00
18/10/2021	1.01.01.02.01.0002 - Banco do Brasil						
		Vlr.resgate de aplicação financeira	0001	001	99609	351,60	
18/10/2021	1.01.01.02.02.0001 - Aplicação Banco do Brasil						
		Vlr.resgate de aplicação financeira	0001	001	99609		351,60
		<b>Totais do dia 18:</b>				<b>471,60</b>	<b>471,60</b>
20/10/2021	3.01.01.09.01.0008 - Juros, Comiss e Outras Desps Bancárias						
		Débito em C/C ref. tarifa pacote de serviços	0001	001	99610	84,00	
20/10/2021	1.01.01.02.01.0002 - Banco do Brasil						
		Débito em C/C ref. tarifa pacote de serviços	0001	001	99610		84,00
20/10/2021	1.01.01.02.01.0002 - Banco do Brasil						
		Vlr.resgate de aplicação financeira	0001	001	99611	84,00	
20/10/2021	1.01.01.02.02.0001 - Aplicação Banco do Brasil						
		Vlr.resgate de aplicação financeira	0001	001	99611		84,00
		<b>Totais do dia 20:</b>				<b>168,00</b>	<b>168,00</b>
21/10/2021	3.01.01.07.01.0048 - Energia Elétrica						
		Débito em C/C ref. pagto. Equatorial	0001	001	99612	440,68	
21/10/2021	1.01.01.02.01.0002 - Banco do Brasil						
		Débito em C/C ref. pagto. Equatorial	0001	001	99612		440,68
21/10/2021	1.01.01.02.01.0002 - Banco do Brasil						
		Vlr.resgate de aplicação financeira	0001	001	99615	640,68	
21/10/2021	1.01.01.02.02.0001 - Aplicação Banco do Brasil						
		Vlr.resgate de aplicação financeira	0001	001	99615		640,68
		<b>Totais do dia 21:</b>				<b>1.081,36</b>	<b>1.081,36</b>
		<b>Totais do mês de Outubro:</b>				<b>4.517,95</b>	<b>4.517,95</b>
01/11/2021	3.01.01.07.01.0011 - Combustíveis						
		Débito em C/C ref. pagto. Posto Moraes Center	0001	001	99616	60,00	
01/11/2021	1.01.01.02.01.0002 - Banco do Brasil						
		Débito em C/C ref. pagto. Posto Moraes Center	0001	001	99616		60,00
01/11/2021	3.01.01.07.01.0069 - Lanches e Refeições						
		Débito em C/C ref. pagto. Beer Haus	0001	001	99617	26,40	
01/11/2021	1.01.01.02.01.0002 - Banco do Brasil						
		Débito em C/C ref. pagto. Beer Haus	0001	001	99617		26,40
01/11/2021	3.01.01.07.01.0069 - Lanches e Refeições						
		Débito em C/C ref. pagto. Pizzaria Internacional	0001	001	99619	13,00	
01/11/2021	1.01.01.02.01.0002 - Banco do Brasil						
		Débito em C/C ref. pagto. Pizzaria Internacional	0001	001	99619		13,00
01/11/2021	1.01.01.02.01.0002 - Banco do Brasil						
		Vlr.resgate de aplicação financeira	0001	001	99620	829,32	
01/11/2021	1.01.01.02.02.0001 - Aplicação Banco do Brasil						
		Vlr.resgate de aplicação financeira	0001	001	99620		829,32
01/11/2021	1.01.01.01.01.0001 - Caixa						
		Vlr.Saque n/data	0001	001	99634	374,10	
01/11/2021	1.01.01.02.01.0002 - Banco do Brasil						
		Vlr.Saque n/data	0001	001	99634		374,10
		<b>Totais do dia 01:</b>				<b>1.302,82</b>	<b>1.302,82</b>

Continua..

# Livro Diário Nº. 4

Empresa: MARTINS COMÉRCIO E SERVIÇOS EIRELI - CNPJ: 24.390.151/0001-61

Período: 01/01/2021 a 31/12/2021

Endereço: Avenida José Rodrigues de Mesquita, Complemento: , N.º: 55, Bairro: Centro, Cidade: Nina Rodrigues, Estado: MA, CEP: 65450000, Telef: (98) 987378847



Data	Conta	Histórico	Estab.	Centro	Chave	Débito	Crédito
03/11/2021	3.01.01.07.01.0050 - Telefone						
		Débito em C/C ref. pagto. TIM	0001	001	99621	56,16	
03/11/2021	1.01.01.02.01.0002 - Banco do Brasil						
		Débito em C/C ref. pagto. TIM	0001	001	99621		56,16
03/11/2021	1.01.01.02.01.0002 - Banco do Brasil						
		Vlr.resgate de aplicação financeira	0001	001	99622	56,16	
03/11/2021	1.01.01.02.02.0001 - Aplicação Banco do Brasil						
		Vlr.resgate de aplicação financeira	0001	001	99622		56,16
		<b>Totais do dia 03:</b>				<b>112,32</b>	<b>112,32</b>
09/11/2021	1.01.01.01.01.0001 - Caixa						
		Vlr.Saque n/data	0001	001	99635	336,81	
09/11/2021	1.01.01.02.01.0002 - Banco do Brasil						
		Vlr.Saque n/data	0001	001	99635		336,81
		<b>Totais do dia 09:</b>				<b>336,81</b>	<b>336,81</b>
16/11/2021	3.01.01.07.01.0063 - Material de Consumo						
		Débito em C/C ref. pagto. Mateus Supermercados	0001	001	99623	71,92	
16/11/2021	1.01.01.02.01.0002 - Banco do Brasil						
		Débito em C/C ref. pagto. Mateus Supermercados	0001	001	99623		71,92
		<b>Totais do dia 16:</b>				<b>71,92</b>	<b>71,92</b>
22/11/2021	3.01.01.07.01.0011 - Combustíveis						
		Débito em C/C ref. pagto. Posto Paloma Lagoa	0001	001	99624	100,00	
22/11/2021	1.01.01.02.01.0002 - Banco do Brasil						
		Débito em C/C ref. pagto. Posto Paloma Lagoa	0001	001	99624		100,00
		<b>Totais do dia 22:</b>				<b>100,00</b>	<b>100,00</b>
30/11/2021	2.07.07.01.01.0001 - Lucros Acumulados e/ou Saldo à Disposição da Assembléia						
		Vlr. ref. transferência para fins de conciliação de saldos	0001	001	99639	103.635,47	
30/11/2021	1.01.01.02.02.0001 - Aplicação Banco do Brasil						
		Vlr. ref. transferência para fins de conciliação de saldos	0001	001	99639		103.635,47
		<b>Totais do dia 30:</b>				<b>103.635,47</b>	<b>103.635,47</b>
		<b>Totais do mês de Novembro:</b>				<b>105.559,34</b>	<b>105.559,34</b>
01/12/2021	1.01.01.01.01.0001 - Caixa						
		Recebimento ref. serviços prestados	0001	001	99630	35.000,00	
01/12/2021	3.01.01.01.01.0006 - Receita da Prestação de Serviços - Mercado Interno						
		Recebimento ref. serviços prestados	0001	001	99630		35.000,00
		<b>Totais do dia 01:</b>				<b>35.000,00</b>	<b>35.000,00</b>
02/12/2021	3.01.01.07.01.0063 - Material de Consumo						
		Débito em C/C ref. pagto. Mateus Supermercados	0001	001	99626	32,12	
02/12/2021	1.01.01.02.01.0002 - Banco do Brasil						
		Débito em C/C ref. pagto. Mateus Supermercados	0001	001	99626		32,12
		<b>Totais do dia 02:</b>				<b>32,12</b>	<b>32,12</b>
06/12/2021	3.01.01.07.01.0042 - Outras Despesas Operacionais						
		Débito em C/C ref. pagto. Drogeria Perf. Vinhais	0001	001	99627	67,77	
06/12/2021	1.01.01.02.01.0002 - Banco do Brasil						
		Débito em C/C ref. pagto. Drogeria Perf. Vinhais	0001	001	99627		67,77
		<b>Totais do dia 06:</b>				<b>67,77</b>	<b>67,77</b>
20/12/2021	3.01.01.09.01.0008 - Juros, Comiss e Outras Desps Bancárias						
		Débito em C/C ref. tarifa pacote de serviços	0001	001	99629	84,00	
20/12/2021	1.01.01.02.01.0002 - Banco do Brasil						

**Livro Diário Nº. 4**



Empresa: MARTINS COMÉRCIO E SERVIÇOS EIRELI - CNPJ: 24.390.151/0001-61

Período: 01/01/2021 a 31/12/2021

Endereço: Avenida José Rodrigues de Mesquita, Complemento: , N.º: 55, Bairro: Centro, Cidade: Nina Rodrigues, Estado: MA, CEP: 65450000, Telef: (98) 987378847

Data	Conta	Histórico	Estab.	Centro	Chave	Débito	Crédito
		Débito em C/C ref. tarifa pacote de serviços	0001	001	99629		84,00
<b>Totais do dia 20:</b>						<b>84,00</b>	<b>84,00</b>
31/12/2021	3.01.01.07.01.0030	- Encargos de Depreciação e Amortização					
		Vlr. depreciação anual de bens	0001	001	99631	23.329,90	
31/12/2021	1.07.04.21.01.0003	- (-) Máquinas e Equipamentos					
		Vlr. depreciação anual de Máquinas e Equipamentos.	0001	001	99631		23.000,00
31/12/2021	1.07.04.21.01.0005	- (-) Moveis e Utensilios					
		Vlr. depreciação anual de Móveis e Utensilios..	0001	001	99631		329,90
31/12/2021	3.01.01.01.03.0007	- Simples					
		Vlr. apuração simples ref. 12/2021	0001	001	99632	2.100,00	
31/12/2021	2.01.01.03.03.0010	- Simples a Recolher					
		Vlr. apuração simples ref. 12/2021	0001	001	99632		2.100,00
31/12/2021	1.01.01.01.01.0001	- Caixa					
		Vlr.Saque n/data	0001	001	99640	2.384,86	
31/12/2021	1.01.01.02.01.0002	- Banco do Brasil					
		Vlr.Saque n/data	0001	001	99640		2.384,86
31/12/2021	3.01.01.01.01.0006	- Receita da Prestação de Serviços - Mercado Interno					
		Vlr. encerramento do exercício	0001	001	99642	35.000,00	
31/12/2021	3.01.01.05.01.0007	- Rendimentos Aplicações Financeiras					
		Vlr. encerramento do exercício	0001	001	99642	48,90	
31/12/2021	6.01	- Apuração do Exercício					
		Vlr. encerramento do exercício	0001	001	99642	14,77	
31/12/2021	6.01	- Apuração do Exercício					
		Vlr. encerramento do exercício	0001	001	99642	29,90	
31/12/2021	6.01	- Apuração do Exercício					
		Vlr. encerramento do exercício	0001	001	99642	139,90	
31/12/2021	6.01	- Apuração do Exercício					
		Vlr. encerramento do exercício	0001	001	99642	363,42	
31/12/2021	6.01	- Apuração do Exercício					
		Vlr. encerramento do exercício	0001	001	99642	429,32	
31/12/2021	6.01	- Apuração do Exercício					
		Vlr. encerramento do exercício	0001	001	99642	524,79	
31/12/2021	6.01	- Apuração do Exercício					
		Vlr. encerramento do exercício	0001	001	99642	615,00	
31/12/2021	6.01	- Apuração do Exercício					
		Vlr. encerramento do exercício	0001	001	99642	616,37	
31/12/2021	6.01	- Apuração do Exercício					
		Vlr. encerramento do exercício	0001	001	99642	735,93	
31/12/2021	6.01	- Apuração do Exercício					
		Vlr. encerramento do exercício	0001	001	99642	835,31	
31/12/2021	6.01	- Apuração do Exercício					
		Vlr. encerramento do exercício	0001	001	99642	844,51	
31/12/2021	6.01	- Apuração do Exercício					
		Vlr. encerramento do exercício	0001	001	99642	860,00	
31/12/2021	6.01	- Apuração do Exercício					
		Vlr. encerramento do exercício	0001	001	99642	947,12	
31/12/2021	6.01	- Apuração do Exercício					
		Vlr. encerramento do exercício	0001	001	99642	2.100,00	
31/12/2021	6.01	- Apuração do Exercício					
		Vlr. encerramento do exercício	0001	001	99642	2.662,66	
31/12/2021	6.01	- Apuração do Exercício					
		Vlr. encerramento do exercício	0001	001	99642	23.329,90	
31/12/2021	2.07.07.01.01.0002	- Lucro do Período					
		Vlr. encerramento do exercício	0001	001	99642		2.662,66
31/12/2021	3.01.01.01.03.0007	- Simples					

**Livro Diário Nº. 4**

Empresa: MARTINS COMÉRCIO E SERVIÇOS EIRELI - CNPJ: 24.390.151/0001-61

Período: 01/01/2021 a 31/12/2021

Endereço: Avenida Jose Rodrigues de Mesquita, Complemento: , N.º: 55, Bairro: Centro, Cidade: Nina Rodrigues, Estado: MA, CEP: 65450000, Telef (98) 987378847



Data	Conta	Histórico	Estat	Centro	Chave	Débito	Crédito
		Vlr. encerramento do exercício	0001	001	99642		2.100,00
31/12/2021	3.01.01.03.06.0001	- Material Aplicado nos Serviços					
		Vlr. encerramento do exercício	0001	001	99642		363,42
31/12/2021	3.01.01.07.01.0011	- Combustíveis					
		Vlr. encerramento do exercício	0001	001	99642		860,00
31/12/2021	3.01.01.07.01.0025	- Despesas com Veículos					
		Vlr. encerramento do exercício	0001	001	99642		29,90
31/12/2021	3.01.01.07.01.0030	- Encargos de Depreciação e Amortização					
		Vlr. encerramento do exercício	0001	001	99642		23.329,90
31/12/2021	3.01.01.07.01.0037	- Assistência Médica, Odontológica e Farmacêutica a Empregados					
		Vlr. encerramento do exercício	0001	001	99642		947,12
31/12/2021	3.01.01.07.01.0039	- Bens de Natureza Permanente Deduzidos como Despesa					
		Vlr. encerramento do exercício	0001	001	99642		615,00
31/12/2021	3.01.01.07.01.0042	- Outras Despesas Operacionais					
		Vlr. encerramento do exercício	0001	001	99642		835,31
31/12/2021	3.01.01.07.01.0048	- Energia Elétrica					
		Vlr. encerramento do exercício	0001	001	99642		844,51
31/12/2021	3.01.01.07.01.0050	- Telefone					
		Vlr. encerramento do exercício	0001	001	99642		735,93
31/12/2021	3.01.01.07.01.0063	- Material de Consumo					
		Vlr. encerramento do exercício	0001	001	99642		524,79
31/12/2021	3.01.01.07.01.0064	- Manutenção e Reparo					
		Vlr. encerramento do exercício	0001	001	99642		14,77
31/12/2021	3.01.01.07.01.0069	- Lanches e Refeições					
		Vlr. encerramento do exercício	0001	001	99642		616,37
31/12/2021	3.01.01.07.03.0011	- Impostos e Taxas Diversas					
		Vlr. encerramento do exercício	0001	001	99642		139,90
31/12/2021	3.01.01.09.01.0008	- Juros, Comiss e Outras Desps Bancárias					
		Vlr. encerramento do exercício	0001	001	99642		429,32
31/12/2021	6.01	- Apuração do Exercício					
		Vlr. encerramento do exercício	0001	001	99642		48,90
31/12/2021	6.01	- Apuração do Exercício					
		Vlr. encerramento do exercício	0001	001	99642		35.000,00
<b>Totais do dia 31:</b>						<b>97.912,56</b>	<b>97.912,56</b>
<b>Totais do mês de Dezembro:</b>						<b>133.096,45</b>	<b>133.096,45</b>

## Balanco Patrimonial

Empresa: MARTINS COMÉRCIO E SERVIÇOS EIRELI - CNPJ: 24.390.151/0001-61  
Endereço: Avenida José Rodrigues de Mesquita, Complemento: , N.º: 55,  
Bairro: Centro, Cidade: Nina Rodrigues, Estado: MA, CEP: 65450000, Telefone: (98) 987378847  
NIRE: 21600121736 - Data: 20/08/2019



Conta	Descrição	31/12/2021
1	*** Ativo ***	221.410,41 D
1.01	Ativo Circulante	57.441,31 D
1.01.01	Disponibilidades	57.060,58 D
1.01.01.01	Numerários em Espécie	57.060,58 D
1.01.01.01.01	Caixa Geral	57.060,58 D
1.01.01.01.01.0001	Caixa	57.060,58 D
1.01.15	Estoques	380,73 D
1.01.15.01	Estoques em Estabelecimentos Próprios	380,73 D
1.01.15.01.01	Estoque de Mercadorias	380,73 D
1.01.15.01.01.0001	Mercadorias Para Revenda	380,73 D
1.07	Ativo não Circulante	163.969,10 D
1.07.04	Imobilizado	163.969,10 D
1.07.04.01	Bens em Operação	233.299,00 D
1.07.04.01.01	Bens Utilizados na Produção e/ou Prestação de Serviços	233.299,00 D
1.07.04.01.01.0003	Máquinas e Equipamentos	230.000,00 D
1.07.04.01.01.0005	Móveis e Utensílios	3.299,00 D
1.07.04.21	(-) Depreciações, Amortizações e Quotas de Exaustão	69.329,90 C
1.07.04.21.01	(-) Bens Utilizados na Produção e/ou Prestação de Serviços	69.329,90 C
1.07.04.21.01.0003	(-) Máquinas e Equipamentos	69.000,00 C
1.07.04.21.01.0005	(-) Moveis e Utensílios	329,90 C

Data de Encerramento: 31/12/2021

Valor de Ativo e Passivo: R\$ 221.410,41 (Duzentos e Vinte e Um Mil Quatrocentos e Dez Reais e Quarenta e Um Centavos).

Nina Rodrigues-MA, 31 de Dezembro de 2021

THIAGO ALVES MARTINS  
Titular Administrador  
CPF: 006.714.933-29

DIVANILSON ABREU LIMA  
Contador: CRC/MA 9234  
CPF: 772.730.443-34



## Balanco Patrimonial

Empresa: MARTINS COMÉRCIO E SERVIÇOS EIRELI - CNPJ: 24.390.151/0001-61

Endereço: Avenida José Rodrigues de Mesquita, Complemento: , N.º: 55,

Bairro: Centro, Cidade: Nina Rodrigues, Estado: MA, CEP: 65450000, Telefone: (98) 987378847

NIRE: 21600121736 - Data: 20/08/2019



Conta	Descrição	31/12/2021
2	*** Passivo ***	221.410,41 C
2.01	Passivo Circulante	4.317,53 C
2.01.01	Obrigações de Curto Prazo	4.317,53 C
2.01.01.03	Obrigações Trabalhistas, Previdenciárias e Fiscais	4.317,53 C
2.01.01.03.03	Obrigações Fiscais	4.317,53 C
2.01.01.03.03.0010	Simplex a Recolher	4.317,53 C
2.07	Patrimônio Líquido	217.092,88 C
2.07.01	Capital Realizado	200.000,00 C
2.07.01.01	Capital Social	200.000,00 C
2.07.01.01.01	Capital Social de Domiciliados e Residentes no País	200.000,00 C
2.07.01.01.01.0001	Capital Subscrito de Domiciliados e Residentes no País	200.000,00 C
2.07.07	Outras Contas	17.092,88 C
2.07.07.01	Outras Contas	17.092,88 C
2.07.07.01.01	Lucros Acumulados	17.092,88 C
2.07.07.01.01.0001	Lucros Acumulados e/ou Saldo à Disposição da Assembléia	14.430,22 C
2.07.07.01.01.0002	Lucro do Período	2.662,66 C

Data de Encerramento: 31/12/2021

Valor de Ativo e Passivo: R\$ 221.410,41 (Duzentos e Vinte e Um Mil Quatrocentos e Dez Reais e Quarenta e Um Centavos) .

Nina Rodrigues-MA, 31 de Dezembro de 2021

THIAGO ALVES MARTINS  
Titular Administrador  
CPF: 006.714.933-29

DIVANILSON ABREU LIMA  
Contador: CRC/MA 9234  
CPF: 772.730.443-34

**Demonstração do Resultado do Exercício**

Empresa: MARTINS COMÉRCIO E SERVIÇOS EIRELI - CNPJ: 24.390.151/0001-61

Estabelecimentos: Todos; Centros de Resultado: Todos

Endereço: Avenida José Rodrigues de Mesquita, Complemento: , N.º: 55, Bairro: Centro, Cidade: Nina Rodrigues, Estado: MA, CEP: 65450000,

Telefone: (98) 987378847

Conta	Descrição	01/01/2021 a 31/12/2021
(+) 010	Receita Bruta Operacional	35.000,00
010.01	Faturamento Prod. Merc. e Serviços	35.000,00
010.01.03	Vendas de Serviços	35.000,00
(-) 020	Deduções da Receita	2.100,00
020.01	Impostos Faturados	2.100,00
020.01.05	Simplex	2.100,00
(=) 030	Receita Líquida	32.900,00
(-) 040	Custo Mercad./Serv./Produtos Vendidos	363,42
040.03	Custo dos Serviços Prestados	363,42
(=) 060	Lucro Bruto	32.536,58
(-) 070	Despesas Operacionais	29.873,92
070.01	Despesas Administrativas	29.353,60
070.03	Despesas Tributárias	139,90
070.04	Resultado Financeiro	380,42
070.04.01	Receitas Financeiras	(48,90)
070.04.02	Despesas Financeiras	429,32
(=) 110	Res. Antes das Participações e Contrib.	2.662,66
(=) 150	Res. Antes Imp.Renda e Contrib. Social	2.662,66
(=) 200	Resultado Líquido do Exercício	2.662,66

Nina Rodrigues-MA, 31 de Dezembro de 2021

THIAGO ALVES MARTINS  
Titular Administrador  
CPF: 006.714.933-29DIVANILSON ABREU LIMA  
Contador: CRC/MA 9234  
CPF: 772.730.443-34

## Balancete Contábil

Empresa: MARTINS COMÉRCIO E SERVIÇOS EIRELI - CNPJ: 24.390.151/0001-61

Período: 01/01/2021 a 31/12/2021; Estabelecimento(s): Todos; Centro(s) de Resultados: Todos



Conta	Descrição	Saldo Anterior	Débitos	Créditos	Saldo Atual
1	*** Ativo ***	321.017,60 D	143.769,93	243.377,12	221.410,41 D
1.01	Ativo Circulante	133.718,60 D	143.769,93	220.047,22	57.441,31 D
1.01.01	Disponibilidades	133.337,87 D	143.769,93	220.047,22	57.060,58 D
1.01.01.01	Numerários em Espécie	18.310,55 D	40.462,83	1.712,80	57.060,58 D
1.01.01.01.01	Caixa Geral	18.310,55 D	40.462,83	1.712,80	57.060,58 D
1.01.01.01.01.0001	Caixa	18.310,55 D	40.462,83	1.712,80	57.060,58 D
1.01.01.02	Bancos	115.027,32 D	103.307,10	218.334,42	0,00
1.01.01.02.01	Contas Correntes	93.506,55 D	10.596,20	104.102,75	0,00
1.01.01.02.01.0002	Banco do Brasil	93.506,55 D	10.596,20	104.102,75	0,00
1.01.01.02.02	Aplicação Financeira	21.520,77 D	92.710,90	114.231,67	0,00
1.01.01.02.02.0001	Aplicação Banco do Brasil	21.520,77 D	92.710,90	114.231,67	0,00
1.01.15	Estoques	380,73 D	0,00	0,00	380,73 D
1.01.15.01	Estoques em Estabelecimentos Próprios	380,73 D	0,00	0,00	380,73 D
1.01.15.01.01	Estoque de Mercadorias	380,73 D	0,00	0,00	380,73 D
1.01.15.01.01.0001	Mercadorias Para Revenda	380,73 D	0,00	0,00	380,73 D
1.07	Ativo não Circulante	187.299,00 D	0,00	23.329,90	163.969,10 D
1.07.04	Imobilizado	187.299,00 D	0,00	23.329,90	163.969,10 D
1.07.04.01	Bens em Operação	233.299,00 D	0,00	0,00	233.299,00 D
1.07.04.01.01	Bens Utilizados na Produção e/ou Prestação	233.299,00 D	0,00	0,00	233.299,00 D
1.07.04.01.01.0003	Máquinas e Equipamentos	230.000,00 D	0,00	0,00	230.000,00 D
1.07.04.01.01.0005	Móveis e Utensílios	3.299,00 D	0,00	0,00	3.299,00 D
1.07.04.21	(-) Depreciações, Amortizações e Quotas de E	46.000,00 C	0,00	23.329,90	69.329,90 C
1.07.04.21.01	(-) Bens Utilizados na Produção e/ou Prestaç	46.000,00 C	0,00	23.329,90	69.329,90 C
1.07.04.21.01.0003	(-) Máquinas e Equipamentos	46.000,00 C	0,00	23.000,00	69.000,00 C
1.07.04.21.01.0005	(-) Moveis e Utensílios	0,00	0,00	329,90	329,90 C
2	*** Passivo ***	321.017,60 C	104.369,85	4.762,66	221.410,41 C
2.01	Passivo Circulante	2.951,91 C	734,38	2.100,00	4.317,53 C
2.01.01	Obrigações de Curto Prazo	2.951,91 C	734,38	2.100,00	4.317,53 C
2.01.01.01	Fornecedores	734,38 C	734,38	0,00	0,00
2.01.01.01.01	Fornecedores Nacionais	734,38 C	734,38	0,00	0,00
2.01.01.01.01.0002	Amil - Assistência Médica Internacional S/A	734,38 C	734,38	0,00	0,00
2.01.01.03	Obrigações Trabalhistas, Previdenciárias e Fisc	2.217,53 C	0,00	2.100,00	4.317,53 C
2.01.01.03.03	Obrigações Fiscais	2.217,53 C	0,00	2.100,00	4.317,53 C
2.01.01.03.03.0010	Simplex a Recolher	2.217,53 C	0,00	2.100,00	4.317,53 C
2.07	Patrimônio Líquido	318.065,69 C	103.635,47	2.662,66	217.092,88 C
2.07.01	Capital Realizado	200.000,00 C	0,00	0,00	200.000,00 C
2.07.01.01	Capital Social	200.000,00 C	0,00	0,00	200.000,00 C
2.07.01.01.01	Capital Social de Domiciliados e Residentes	200.000,00 C	0,00	0,00	200.000,00 C
2.07.01.01.01.0001	Capital Subscrito de Domiciliados e Residei	200.000,00 C	0,00	0,00	200.000,00 C
2.07.07	Outras Contas	118.065,69 C	103.635,47	2.662,66	17.092,88 C
2.07.07.01	Outras Contas	118.065,69 C	103.635,47	2.662,66	17.092,88 C
2.07.07.01.01	Lucros Acumulados	118.065,69 C	103.635,47	2.662,66	17.092,88 C
2.07.07.01.01.0001	Lucros Acumulados e/ou Saldo à Disposiçã	118.065,69 C	103.635,47	0,00	14.430,22 C
2.07.07.01.01.0002	Lucro do Período	0,00	0,00	2.662,66	2.662,66 C
3	Resultado Líquido do Período	0,00	67.435,14	67.435,14	0,00
3.01	Result Liq do Período Antes do IRPJ e da CSLL	0,00	67.435,14	67.435,14	0,00
3.01.01	Resultado Operacional	0,00	67.435,14	67.435,14	0,00
3.01.01.01	Receita Líquida	0,00	37.100,00	37.100,00	0,00
3.01.01.01.01	Receita Bruta	0,00	35.000,00	35.000,00	0,00
3.01.01.01.01.0006	Receita da Prestação de Serviços - Mercad	0,00	35.000,00	35.000,00	0,00
3.01.01.01.03	Deduções da Receita Bruta	0,00	2.100,00	2.100,00	0,00
3.01.01.01.03.0007	Simplex	0,00	2.100,00	2.100,00	0,00
3.01.01.03	Custo dos Bens e Serviços Vendidos	0,00	363,42	363,42	0,00
3.01.01.03.06	Custo dos Serviços Prestados	0,00	363,42	363,42	0,00
3.01.01.03.06.0001	Material Aplicado nos Serviços	0,00	363,42	363,42	0,00
3.01.01.05	Outras Receitas Operacionais	0,00	48,90	48,90	0,00
3.01.01.05.01	Receitas Financeiras	0,00	48,90	48,90	0,00
3.01.01.05.01.0007	Rendimentos Aplicações Financeiras	0,00	48,90	48,90	0,00
3.01.01.07	Despesas Operacionais	0,00	29.493,50	29.493,50	0,00

**Balancete Contábil**

Empresa: MARTINS COMÉRCIO E SERVIÇOS EIRELI - CNPJ: 24.390.151/0001-61

Período: 01/01/2021 a 31/12/2021; Estabelecimento(s): Todos; Centro(s) de Resultados: Todos

Conta	Descrição	Saldo Anterior	Débitos	Créditos	Saldo Atual
3.01.01.07.01	Despesas Operacionais das Atividades em G	0,00	29.353,60	29.353,60	0,00
3.01.01.07.01.0011	Combustíveis	0,00	860,00	860,00	0,00
3.01.01.07.01.0025	Despesas com Veículos	0,00	29,90	29,90	0,00
3.01.01.07.01.0030	Encargos de Depreciação e Amortização	0,00	23.329,90	23.329,90	0,00
3.01.01.07.01.0037	Assistência Médica, Odontológica e Farmac	0,00	947,12	947,12	0,00
3.01.01.07.01.0039	Bens de Natureza Permanente Deduzidos c	0,00	615,00	615,00	0,00
3.01.01.07.01.0042	Outras Despesas Operacionais	0,00	835,31	835,31	0,00
3.01.01.07.01.0048	Energia Elétrica	0,00	844,51	844,51	0,00
3.01.01.07.01.0050	Telefone	0,00	735,93	735,93	0,00
3.01.01.07.01.0063	Material de Consumo	0,00	524,79	524,79	0,00
3.01.01.07.01.0064	Manutenção e Reparo	0,00	14,77	14,77	0,00
3.01.01.07.01.0069	Lanches e Refeições	0,00	616,37	616,37	0,00
3.01.01.07.03	Despesas Tributárias	0,00	139,90	139,90	0,00
3.01.01.07.03.0011	Impostos e Taxas Diversas	0,00	139,90	139,90	0,00
3.01.01.09	Outras Despesas Operacionais	0,00	429,32	429,32	0,00
3.01.01.09.01	Despesas Financeiras	0,00	429,32	429,32	0,00
3.01.01.09.01.0008	Juros, Comiss e Outras Desps Bancárias	0,00	429,32	429,32	0,00
6	Sistema Auxiliar de Contas	0,00	35.048,90	35.048,90	0,00
6.01	Apuração do Exercício	0,00	35.048,90	35.048,90	0,00
		0,00	350.623,82	350.623,82	0,00



## TERMO DE ENCERRAMENTO

Contém o presente livro 20 folhas, eletronicamente numeradas de 1 a 20 em uma via, todas elas já escrituradas e serviu como Livro Diário nº 004, referente ao período 01/01/2021 a 31/12/2021, com encerramento do exercício social em 31/12/2021, da empresa MARTINS COMÉRCIO E SERVIÇOS EIRELI, estabelecida no(a) Avenida José Rodrigues de Mesquita, nº 55, bairro Centro, CEP 65450-000, cidade Nina Rodrigues, estado MA, inscrita no C.N.P.J. 24.390.151/0001-61 e registrada no(a) Junta Comercial do Estado do Maranhão sob o nº 21600121736 por despacho de 20/08/2019.

Nina Rodrigues-MA, 31 de Dezembro de 2021

THIAGO ALVES MARTINS  
Titular Administrador  
CPF: 006.714.933-29

DIVANILSON ABREU LIMA  
Contador: CRC/MA 9234  
CPF: 772.730.443-34



## ASSINATURA ELETRÔNICA

Certificamos que o ato da empresa MARTINS COMERCIO E SERVIÇOS EIRELI consta assinado digitalmente por:

IDENTIFICAÇÃO DO(S) ASSINANTE(S)	
CPF/CNPJ	Nome
00671493329	THIAGO ALVES MARTINS
77273044334	DIVANILSON ABREU LIMA

CERTIFICO A AUTENTICAÇÃO EM 22/02/2022 09:36 SOB N° 20220237980.  
PROTOCOLO: 220237980 DE 21/02/2022. NIRE: 21600121736.  
MARTINS COMERCIO E SERVIÇOS EIRELI

**JUCEMA**

ISABELA PALUSKI  
RESPONSÁVEL PELA AUTENTICAÇÃO  
SÃO LUIS, 22/02/2022  
empresafacil.ma.gov.br



## TERMO DE ABERTURA

Contém o presente livro 20 folhas, eletronicamente numeradas de 1 a 20 em uma via, todas elas já escrituradas e servirá como Livro Diário nº 004, referente ao período 01/01/2021 a 31/12/2021, com encerramento do exercício social em 31/12/2021, da empresa MARTINS COMÉRCIO E SERVIÇOS EIRELI, estabelecida no(a) Avenida José Rodrigues de Mesquita, nº 55, bairro Centro, CEP 65450-000, cidade Nina Rodrigues, estado MA, inscrita no C.N.P.J. 24.390.151/0001-61 e registrada no(a) Junta Comercial do Estado do Maranhão sob o nº 21600121736 por despacho de 20/08/2019.

Nina Rodrigues-MA, 1 de Janeiro de 2021

THIAGO ALVES MARTINS  
Titular Administrador  
CPF: 006.714.933-29

DIVANILSON ABREU LIMA  
Contador: CRC/MA 9234  
CPF: 772.730.443-34



## TERMO DE ENCERRAMENTO

Contém o presente livro 20 folhas, eletronicamente numeradas de 1 a 20 em uma via, todas elas já escrituradas e serviu como Livro Diário nº 004, referente ao período 01/01/2021 a 31/12/2021, com encerramento do exercício social em 31/12/2021, da empresa MARTINS COMÉRCIO E SERVIÇOS EIRELI, estabelecida no(a) Avenida José Rodrigues de Mesquita, nº 55, bairro Centro, CEP 65450-000, cidade Nina Rodrigues, estado MA, inscrita no C.N.P.J. 24.390.151/0001-61 e registrada no(a) Junta Comercial do Estado do Maranhão sob o nº 21600121736 por despacho de 20/08/2019.

Nina Rodrigues-MA, 31 de Dezembro de 2021

THIAGO ALVES MARTINS  
Titular Administrador  
CPF: 006.714.933-29

DIVANILSON ABREU LIMA  
Contador: CRC/MA 9234  
CPF: 772.730.443-34





## ASSINATURA ELETRÔNICA

Certificamos que o ato da empresa MARTINS COMERCIO E SERVIÇOS EIRELI consta assinado digitalmente por:

IDENTIFICAÇÃO DO(S) ASSINANTE(S)	
CPF/CNPJ	Nome
00671493329	THIAGO ALVES MARTINS
77273044334	DIVANILSON ABREU LIMA

CERTIFICO A AUTENTICAÇÃO EM 22/02/2022 09:36 SOB Nº 20220237980.  
PROTOCOLO: 220237980 DE 21/02/2022. NIRE: 21600121736.  
MARTINS COMERCIO E SERVIÇOS EIRELI

**JUCEMA**

ISABELA PALUSKI  
RESPONSÁVEL PELA AUTENTICAÇÃO  
SÃO LUÍS, 22/02/2022  
empresafacil.ma.gov.br



### TERMO DE AUTENTICAÇÃO - LIVRO DIGITAL

Declaro exatos os Termos de Abertura e de Encerramento do Livro Digital com características abaixo, conferido e autenticado por ISABELA PALUSKI, sob a autenticidade nº 12202323656 em 22/02/2022, protocolo 220237980. Para validação de Autenticação dos Termos, deverá ser acessado o Portal de Serviços / verificação de documentos do Empreendedor (<http://www.empresafacil.ma.gov.br>) e informar o código de verificação.

#### Identificação de Empresa

Nome Empresarial:	MARTINS COMERCIO E SERVIÇOS EIRELI
Número de Registro:	21600121736
CNPJ:	24390151000161
Município:	Nina Rodrigues

#### Identificação de Livro Digital

Tipo de Livro:	DIÁRIO
Número de Ordem:	4
Período de Escrituração:	01/01/2021 - 31/12/2021

Assinante(s)	Nome	CRC/OAB
00671493329	THIAGO ALVES MARTINS	
77273044334	DIVANILSON ABREU LIMA	MA9234

CERTIFICO A AUTENTICAÇÃO EM 22/02/2022 09:36 SOB Nº 20220237980.  
PROTOCOLO: 220237980 DE 21/02/2022. CÓDIGO DE VERIFICAÇÃO:  
12202323656. NIRE: 21600121736.  
MARTINS COMERCIO E SERVIÇOS EIRELI

**JUCEMA**

ISABELA PALUSKI  
RESPONSÁVEL PELA AUTENTICAÇÃO  
SÃO LUIS, 22/02/2022  
[empresafacil.ma.gov.br](http://empresafacil.ma.gov.br)



## Autenticidade de Livros

Saiba e Saiba Mais

Serviços

Legislação

Processos

Fale Conosco

Manual

Municípios  
ImplantadosConsultar  
informações

Notificações



## DADOS DA CONSULTA

## Protocolo:

220237980

## Data do Protocolo:

19/04/2022

## Número de Registro:

21600121736

## Empresa:

MARTINS COMERCIO E SERVIÇOS EIRELI

## Documento(s):

Termo de Autenticação

[< Voltar](#)(96) 2106-8500 [Ver mais](#)

Av. Pedro II, N°199 - Centro, São Luis - MA, 65010-450

ouvidoria@jucema.ma.gov.br

SEINC JUCEMA



Jullyane C. Bezerra Garreto  
Escrivente Substituta  
1º Ofício de Vargem Grande-MA



Proter Judiciário TJMA 940  
01.01.2022 14:37:01, Ass: 13.17.2.  
Partido: LUIS FELIPE ARAUJO  
DE 21.01.2014, Rec Firma: Autorizada.  
Total R\$ 6,09 E moç R\$ 6,14 TEFIO R\$ 0,15  
E ADEP R\$ 0,20 FEAMP R\$ 0,20 Docimite  
em https://sico.tjma.jus.br



Jullyane C. Bezerra Garreto  
Escrivente Substituta  
1º Ofício de Vargem Grande-MA

## ATESTADO DE CAPACIDADE TÉCNICA

Atestamos, a pedido da interessada e para fins de prova, aptidão de desempenho e atestado de execução, que a empresa **MARTINS COMÉRCIO E SERVIÇOS EIRELI**, inscrita no CNPJ sob o nº 24.390.151/0001-61, estabelecida na Av. José Rodrigues de Mesquita, 55 – centro, na cidade de Nina Rodrigues, Estado do Maranhão prestou serviços à essa Empresa, executando os **serviços de Limpeza de Caixa d' água e Desobstrução e Limpeza do Esgotamento Sanitário**.

Registramos, ainda, que as prestações dos serviços acima referidos apresentaram bom desempenho operacional, tendo a empresa cumprido fielmente com suas obrigações, nada constando que a desabone técnica e comercialmente, até a presente data.

Nina Rodrigues - Ma, 11 de fevereiro de 2022.

1º Ofício

Luiz Felipe Araújo Bezerra  
CONSTRUTERRAS EMPREENDIMENTOS EIRELI  
CNPJ: 37.766.186/0001-02  
LUIS FELIPE ARAUJO BEZERRA  
CPF: 066.776.673-16  
Diretor Geral

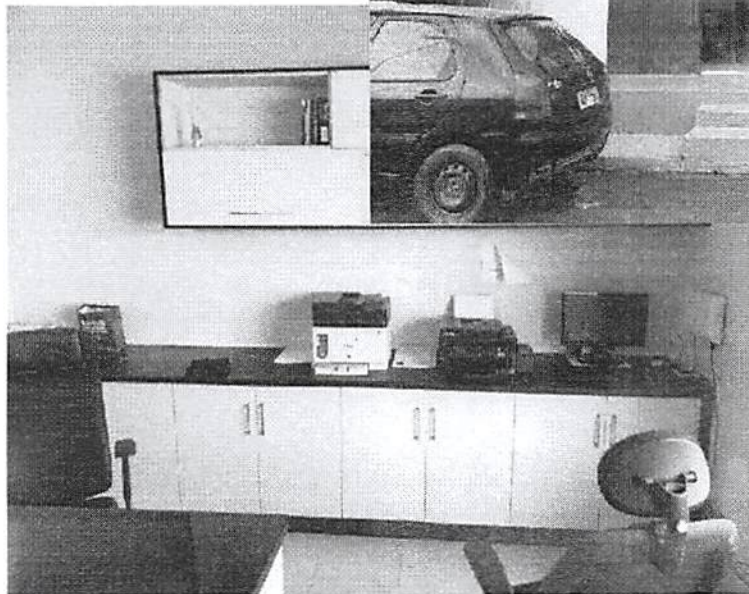

ESTADO DO MARANHÃO  
PREFEITURA MUNICIPAL DE NINA RODRIGUES  
SECRETARIA MUNICIPAL DA SAÚDE DE NINA RODRIGUES  
COORDENAÇÃO DE VIGILÂNCIA EM SAÚDE  
CNPJ/FMS: 11.304.502/0001-22

**ALVARÁ DE AUTORIZAÇÃO SANITÁRIA**

PROTOCOLO: 0002      RENOVADO      Nº: 0001

A Vigilância em Saúde, através do Departamento de Vigilância Sanitária Municipal e de acordo com a legislação vigente, a Nivel Federal, Estadual e Municipal, concede Alvará de Autorização Sanitária para exercício de 2022.

CNPJ: 24.390.151/0001-61		
RAZÃO SOCIAL: MARTINS COMERCIO E SERVIÇOS EIRELI		
Nome Fantasia: MORELLO		
Inscrição Estadual: 124876412		
ATIVIDADE AUTORIZADA: IMUNIZAÇÃO DE PRAGAS URBANAS, GESTÃO DE ESGOTOS, ATIVIDADES DE LIMPEZA EM GERAL.		
Endereço: AVENIDA JOSE RODRIGUES DE MESQUITA, N° 55.		
AREA: ZONA URBANA		
MUNICIPIO: NINA RODRIGUES		
RESPONSÁVEL TECNICO LEGAL: TESLA LUIS RODRIGUES DE SOUSA PINHEIRO		
CPF: 051.541.313-55		
CREA-MA:1115167146		

Jorge Fonseca de Oliveira Neto  
Secretário Municipal de Saúde  
CPF: 785.630.965-53

Nina Rodrigues (MA), 15 DE MARÇO de 2022.

Kerle Vanessa L. Santana  
Coord. da Vigilância em Saúde  
COREN-352993

Jorge Fonseca de Oliveira Neto  
Secretário Municipal de Saúde

João Alberto da Silva Costa  
Fiscal Sanitário  
Vigilância Sanitária

Kerle Vanessa Lima Santana Camelo  
Coordenadora de Vigilância em Saúde

João Alberto da Silva Costa  
Fiscal Sanitário (VISA)

**ATENÇÃO:**

- 1- O presente deve ser afixado em local visível ao público;
- 2- Este documento poderá ser cassado a qualquer momento se constatado irregularidade no estabelecimento;
- 3- Este documento deverá ser renovado anualmente;

## DECLARAÇÃO DE DESTINAÇÃO FINAL DE RESÍDUOS

**PREGÃO ELETRÔNICO Nº 009/2022**  
**PROCESSO ADMINISTRATIVO Nº 2021.10.29.0006/2021**

A empresa **MARTINS COMÉRCIO E SERVIÇOS EIRELI**, inscrita no CNPJ sob o n.º 24.390.151/0001-61, por intermédio de seu representante legal **Sr. THIAGO ALVES MARTINS**, portador da CI n.º 194396620023/GEJUSPC MA e do CPF n.º 006.714.933-29, DECLARA, à Vigilância em Saúde, Secretaria Municipal de Meio Ambiente e Recursos Renováveis e Órgãos Competentes que promove a disposição final dos efluentes (esgoto e águas servidas) gerados no desenvolvimento da atividade de ambulante, conforme o endereço, Fazenda Arapixi, S/N – Distrito Industrial, Rosário – MA e em Aterros Sanitários Localizados no Estado do Maranhão.

Tenho conhecimento de que o descumprimento das informações prestadas nessa declaração será fato gerador das penalidades previstas na legislação vigente.

Nina Rodrigues – MA, 19 de abril de 2022.

**THIAGO ALVES  
MARTINS:  
00671493329**

Assinado digitalmente por THIAGO ALVES MARTINS:  
00671493329  
DN: c=BR, o=ICP-Brasil, ou=AC SIDLUT1 Maranhá v.5,  
ou=12105886v00195, ou=videocoiferenda, ou=Certificado  
PE A1, cn=THIAGO ALVES MARTINS:00671493329  
Resolvid em the author of this document.  
Localizado  
Data: 2022-04-19 09:22:46

THIAGO ALVES MARTINS  
DIRETOR GERAL  
006.714.933-29

## DECLARAÇÃO DE DESTINAÇÃO FINAL DE RESÍDUOS CONFORME LEGISLAÇÃO VIGENTE

**PREGÃO ELETRÔNICO Nº 009/2022**  
**PROCESSO ADMINISTRATIVO Nº 2021.10.29.0006/2021**

A empresa **MARTINS COMÉRCIO E SERVIÇOS EIRELI**, inscrita no CNPJ sob o n.º 24.390.151/0001-61, por intermédio de seu representante legal **Sr. THIAGO ALVES MARTINS**, portador da CI n.º 194396620023/GEJUSPC MA e do CPF n.º 006.714.933-29, DECLARA, à Vigilância em Saúde, Secretaria Municipal de Meio Ambiente e Recursos Renováveis e Órgãos Competentes que o descarte dos resíduos (esgoto e águas servidas) está de acordo com a Legislação e Normas previstas na Lei Estadual nº 5.405/92, considerando a Resolução Estadual nº 024/2017, Lei Federal nº 9.605/15 (Lei de crimes ambientais), acompanhado da Lei Federal 11.445/07 (Política de Saneamento Básico) e Leis Municipais Vigentes.

Tenho conhecimento de que o descumprimento das informações prestadas nessa declaração será fato gerador das penalidades previstas na legislação vigente.

Nina Rodrigues – MA, 19 de abril de 2022.

**THIAGO ALVES  
MARTINS:**  
00671493329

Assinado digitalmente por THIAGO ALVES MARTINS.  
00671493329  
DN: C=BR, O=IC-Pharacil, OU=AC S/X U11 M, cn=Thiago vs  
CUI=12169896/01195, OU=Videoconferencia,  
OU=Certificado F1 A1, CN=THIAGO ALVES MARTINS,  
00671493329  
\*Signed by the author of this document  
Localização:  
Data: 2022-04-19 09:45:40

---

**THIAGO ALVES MARTINS**  
**DIRETOR GERAL**  
006.714.933-29



## DECLARAÇÃO DE SUJEIÇÃO ÀS CONDIÇÕES ESTABELECIDAS NO EDITAL E DE INEXISTÊNCIA DE FATOS SUPERVENIENTES IMPEDITIVOS DA HABILITAÇÃO

PREGÃO ELETRÔNICO Nº 009/2022  
PROCESSO ADMINISTRATIVO Nº 2021.10.29.0006/2021

À

PREFEITURA MUNICIPAL DE SÃO MATEUS DO MARANHÃO/MA  
A PREGOEIRA E EQUIPE DE APOIO.

EU, THIAGO ALVES MARTINS, PORTADOR DO RG 194396620023/GEJUSPC MA ABAIXO ASSINADO, NA QUALIDADE DE RESPONSÁVEL LEGAL DA PROPONENTE, EMPRESA **MARTINS COMÉRCIO E SERVIÇOS EIRELI**, INSCRITA NO CNPJ SOB O N.º **24.390.151/0001-61**, DECLARA EXPRESSAMENTE QUE SE SUJEITA ÀS CONDIÇÕES ESTABELECIDAS NO EDITAL ACIMA CITADO E QUE ACATARÁ INTEGRALMENTE QUALQUER DECISÃO QUE VENHA A SER TOMADA PELO LICITADOR QUANTO À QUALIFICAÇÃO APENAS DAS PROPONENTES QUE TENHAM ATENDIDO ÀS CONDIÇÕES ESTABELECIDAS NO EDITAL E QUE DEMONSTREM INTEGRAL CAPACIDADE DE EXECUTAR O FORNECIMENTO DO BEM PREVISTO.

DECLARA, AINDA, PARA TODOS OS FINS DE DIREITO, A INEXISTÊNCIA DE FATOS SUPERVENIENTES IMPEDITIVOS DA HABILITAÇÃO OU QUE COMPROMETA A IDONEIDADE DA PROPONENTE NOS TERMOS DO ARTIGO 32, PARÁGRAFO 2º, E ARTIGO 97 DA LEI Nº 8.666, DE 21 DE JUNHO DE 1993, E ALTERAÇÕES SUBSEQUENTES.

NINA RODRIGUES – MA, 19 DE ABRIL DE 2022.

**THIAGO ALVES  
MARTINS:  
00671493329**

Assinado digitalmente por THIAGO ALVES  
MARTINS:00671493329  
DN:C=BR, O=ICP-Brasil, OU=AC SOLUTI  
Múltipla v5, OU=T2109886000195,  
OU=Videoconferencia, OU=Certificado PF  
A1, CN=THIAGO ALVES MARTINS  
00671493329  
Razão I am the author of this document  
Localização:  
Data:2022-04-18 11:46:43

THIAGO ALVES MARTINS  
DIRETOR GERAL  
006.714.933-29

## DECLARAÇÃO NOS TERMOS DO INCISO XXXIII DO ARTIGO 7º DA CONSTITUIÇÃO FEDERAL

PREGÃO ELETRÔNICO Nº 009/2022  
PROCESSO ADMINISTRATIVO Nº 2021.10.29.0006/2021

A empresa **MARTINS COMÉRCIO E SERVIÇOS EIRELI**, inscrita no CNPJ sob o n.º 24.390.151/0001-61, por intermédio de seu representante legal **Sr. THIAGO ALVES MARTINS**, portador da CI n.º 194396620023/GEJUSPC MA e do CPF n.º 006.714.933-29, DECLARA, PARA FINS DO DISPOSTO NO INC. V DO ART. Nº 27 DA LEI Nº 8.666, DE 21 DE JUNHO DE 1993, ACRESCIDO PELA LEI Nº 9.854, DE 27 DE OUTUBRO DE 1999, QUE NÃO EMPREGA MENOR DE DEZOITO ANOS EM TRABALHO NOTURNO, PERIGOSO OU INSALUBRE E NÃO EMPREGA MENOR DE DEZESSEIS ANOS.

RESSALVA: EMPREGA MENOR, A PARTIR DE QUATORZE ANOS, NA CONDIÇÃO DE APRENDIZ ( )<sup>1</sup>.

NINA RODRIGUES – MA, 19 DE ABRIL DE 2022.

**THIAGO ALVES  
MARTINS:  
00671493329**

Assinado digitalmente por THIAGO ALVES  
MARTINS 00671493329  
DN: C=BR, O=ICP-Brasil, OU=AC SOLUTI  
Múltipla v5, OU=12109886000195,  
OU=Videoconferencia, OU=Certificado PF A1,  
CN=THIAGO ALVES MARTINS:00671493329  
Razão: I am the author of this document  
Localização:  
Data: 2022-04-18 11:47:47

THIAGO ALVES MARTINS  
DIRETOR GERAL  
006.714.933-29

<sup>1</sup> Observação: em caso afirmativo, assinalar a ressalva acima.

## DECLARAÇÃO DE ELABORAÇÃO INDEPENDENTE DE PROPOSTA

**PREGÃO ELETRÔNICO Nº 009/2022**  
**PROCESSO ADMINISTRATIVO Nº 2021.10.29.0006/2021**

A EMPRESA **MARTINS COMÉRCIO E SERVIÇOS EIRELI**, INSCRITA NO CNPJ Nº 24.390.151/0001-61 POR INTERMÉDIO DE SEU REPRESENTANTE LEGAL O SR. **THIAGO ALVES MARTINS**, PORTADOR (A) DA CI Nº 194396620023/GEJUSPC MA E DO CPF Nº 006.714.933-29, PARA FINS DO DISPOSTO NO EDITAL DE LICITAÇÃO: **PREGÃO ELETRÔNICO Nº 009/2022**, DECLARA, SOB AS PENAS DA LEI, EM ESPECIAL O ART. 299 DO CÓDIGO PENAL BRASILEIRO, QUE:

- A) A PROPOSTA APRESENTADA PARA PARTICIPAR DO **PREGÃO ELETRÔNICO Nº 009/2022**, FOI ELABORADA DE MANEIRA INDEPENDENTE (PELO LICITANTE), E O CONTEÚDO DA PROPOSTA NÃO FOI, NO TODO OU EM PARTE, DIRETA OU INDIRETAMENTE, INFORMADO, DISCUTIDO OU RECEBIDO DE QUALQUER OUTRO PARTICIPANTE POTENCIAL OU DE FATO DO **PREGÃO ELETRÔNICO Nº 009/2022**, POR QUALQUER MEIO OU POR QUALQUER PESSOA;
- B) A INTENÇÃO DE APRESENTAR A PROPOSTA ELABORADA PARA PARTICIPAR DO **PREGÃO ELETRÔNICO Nº 009/2022** NÃO FOI INFORMADA, DISCUTIDA OU RECEBIDA DE QUALQUER OUTRO PARTICIPANTE POTENCIAL OU DE FATO DO **PREGÃO ELETRÔNICO Nº 009/2022**, POR QUALQUER MEIO OU POR QUALQUER PESSOA;
- C) QUE NÃO TENTOU, POR QUALQUER MEIO OU POR QUALQUER PESSOA, INFLUIR NA DECISÃO DE QUALQUER OUTRO PARTICIPANTE POTENCIAL OU DE FATO DO **PREGÃO ELETRÔNICO Nº 009/2022** QUANTO A PARTICIPAR OU NÃO DA REFERIDA LICITAÇÃO;
- D) QUE O CONTEÚDO DA PROPOSTA APRESENTADA PARA PARTICIPAR DO **PREGÃO ELETRÔNICO Nº 009/2022** NÃO SERÁ, NO TODO OU EM PARTE, DIRETA OU INDIRETAMENTE, COMUNICADO OU DISCUTIDO COM QUALQUER OUTRO PARTICIPANTE POTENCIAL OU DE FATO DO **PREGÃO ELETRÔNICO Nº 009/2022** ANTES DA ADJUDICAÇÃO DO OBJETO DA REFERIDA LICITAÇÃO;
- E) QUE O CONTEÚDO DA PROPOSTA APRESENTADA PARA PARTICIPAR DO **PREGÃO ELETRÔNICO Nº 009/2022** NÃO FOI, NO TODO OU EM PARTE, DIRETA OU INDIRETAMENTE, INFORMADO, DISCUTIDO OU RECEBIDO DE QUALQUER INTEGRANTE DO MUNICÍPIO DE SÃO MATEUS MARANHÃO/MA, ANTES DA ABERTURA OFICIAL DAS PROPOSTAS; E
- F) QUE ESTÁ PLENAMENTE CIENTE DO TEOR E DA EXTENSÃO DESTA DECLARAÇÃO E QUE DETÉM PLENOS PODERES E INFORMAÇÕES PARA FIRMÁ-LA.

NINA RODRIGUES - MA, 19 DE ABRIL DE 2022.

THIAGO ALVES  
MARTINS:00671493329

Assinado digitalmente por THIAGO ALVES MARTINS 00671493329  
Data: 2022.04.19 11:52:01

THIAGO ALVES MARTINS  
DIRETOR GERAL  
006.714.933-29

AV. JOSÉ RODRIGUES DE MESQUITA, 55 - CENTRO, NINA RODRIGUES - MA, CEP: 65450-000  
CNPJ: 24.390.151/0001-61  
empresamorello@gmail.com



## DECLARAÇÃO DO PORTE DA EMPRESA (MICROEMPRESA OU EMPRESA DE PEQUENO PORTE)

PREGÃO ELETRÔNICO Nº 009/2022  
PROCESSO ADMINISTRATIVO Nº 2021.10.29.0006/2021

A EMPRESA **MARTINS COMÉRCIO E SERVIÇOS EIRELI**, EMPRESA INDIVIDUAL DE RESPONSABILIDADE LIMITADA - EIRELI, LOCALIZADA NA AVENIDA JOSÉ RODRIGUES DE MESQUITA, 55 - CENTRO, CIDADE DE NINA RODRIGUES - MA, INSCRITA NO CNPJ SOB O N.º 24.390.151/0001-61, POR INTERMÉDIO DE SEU REPRESENTANTE LEGAL **SR. THIAGO ALVES MARTINS**, PORTADOR DA CI N.º 194396620023/GEJUSPC MA E DO CPF N.º 006.714.933-29, **DECLARA**, SOB AS PENALIDADES DA LEI, QUE SE ENQUADRA COMO MICROEMPRESA OU EMPRESA DE PEQUENO PORTE, NOS TERMOS DO ART. 3º DA LEI COMPLEMENTAR Nº 123 DE 14 DE DEZEMBRO DE 2006, ESTANDO APTA A FRUIR OS BENEFÍCIOS E VANTAGENS LEGALMENTE INSTITUÍDAS POR NÃO SE ENQUADRAR EM NENHUMA DAS VEDAÇÕES LEGAIS IMPOSTAS PELO § 4º DO ART. 3º DA LEI COMPLEMENTAR Nº 123 DE 14 DE DEZEMBRO DE 2006.

DECLARO, PARA FINS DA LC 123/2006 E SUAS ALTERAÇÕES, SOB AS PENALIDADES DESTA, SER:

**MICROEMPRESA** - RECEITA BRUTA ANUAL IGUAL OU INFERIOR A R\$ 360 MIL, E ESTANDO APTA A FRUIR OS BENEFÍCIOS E VANTAGENS LEGALMENTE INSTITUÍDAS POR NÃO SE ENQUADRAR EM NENHUMA DAS VEDAÇÕES LEGAIS IMPOSTAS PELO § 4º DO ART. 3º DA LEI COMPLEMENTAR Nº 123/06 ALTERADA PELA LC 147/2014.

**EMPRESA DE PEQUENO PORTE** - RECEITA BRUTA ANUAL SUPERIOR A R\$ 360 MIL E IGUAL OU INFERIOR A R\$ 4,8 MILHÕES, ESTANDO APTA A FRUIR OS BENEFÍCIOS E VANTAGENS LEGALMENTE INSTITUÍDAS POR NÃO SE ENQUADRAR EM NENHUMA DAS VEDAÇÕES LEGAIS IMPOSTAS PELO § 4º DO ART. 3º DA LEI COMPLEMENTAR Nº 123/06 ALTERADA PELA LC 147/2014.

NINA RODRIGUES – MA, 19 DE ABRIL DE 2022.

DIVANILSON  
ABREU  
LIMA: 77273044334

Assinado de forma digital por DIVANILSON  
ABREU LIMA: 77273044334  
DN: c=BR, ou=ICP-Brasil, ou=AC SOLUTE  
Múltiplo v.3, ou=3311071000195,  
ou=ICP-Brasil, ou=Certificado PF v.3,  
ou=DIVANILSON ABREU LIMA: 77273044334,  
serial=2022.04.18.15.33.55-0100

DIVANILSON ABREU LIMA  
CRC: MA-009234/O-1  
CPF: 772.730.443-34

THIAGO ALVES  
MARTINS: 00671  
493329

Assinado de forma digital por THIAGO ALVES  
MARTINS: 00671-493329  
DN: cn=THIAGO ALVES MARTINS, ou=AC SOLUTE  
Múltiplo v.3, ou=3311071000195,  
ou=ICP-Brasil, ou=Certificado PF v.3,  
ou=THIAGO ALVES MARTINS: 00671-493329,  
serial=2022.04.18.15.33.55-0100

THIAGO ALVES MARTINS  
CPF: 006.714.933-29  
DIRETOR GERAL

## DECLARAÇÃO DE IDONEIDADE

PREGÃO ELETRÔNICO Nº 009/2022  
PROCESSO ADMINISTRATIVO Nº 2021.10.29.0006/2021

À  
PREFEITURA MUNICIPAL DE SÃO MATEUS DO MARANHÃO/MA  
A PREGOEIRA / EQUIPE DE APOIO / COMISSÃO MUNICIPAL DE LICITAÇÃO

A EMPRESA **MARTINS COMÉRCIO E SERVIÇOS EIRELI**, INSCRITA NO CNPJ SOB O N.º 24.390.151/0001-61, POR INTERMÉDIO DE SEU REPRESENTANTE LEGAL **SR. THIAGO ALVES MARTINS**, PORTADOR DA CI N.º 194396620023/GEJUSPC MA E DO CPF N.º 006.714.933-29, DECLARA NÃO TER RECEBIDO DO MUNICÍPIO DE SÃO MATEUS DO MARANHÃO/MA OU DE QUALQUER OUTRA ENTIDADE DA ADMINISTRAÇÃO DIRETA OU INDIRETA, EM ÂMBITO FEDERAL, ESTADUAL E MUNICIPAL, SUSPENSÃO TEMPORÁRIA DE PARTICIPAÇÃO EM LICITAÇÃO E OU IMPEDIMENTO DE CONTRATAR COM A ADMINISTRAÇÃO, ASSIM COMO NÃO TER RECEBIDO DECLARAÇÃO DE INIDONEIDADE PARA LICITAR E OU CONTRATAR COM A ADMINISTRAÇÃO FEDERAL, ESTADUAL E MUNICIPAL.

NINA RODRIGUES - MA, 19 DE ABRIL DE 2022.

**THIAGO ALVES  
MARTINS:  
00671493329**

Assinado digitalmente por THIAGO ALVES  
MARTINS:00671493329  
DN,C=BR, O=ICP-Brasil, OU=AC SOLUTI  
Multipla v5, OU=12109886000195,  
OU=Videoconferencia, OU=Certificado PF A1,  
CN=THIAGO ALVES MARTINS:00671493329  
Razão: I am the author of this document  
Localização:  
Data:2022-04-18 11:52:58

---

**THIAGO ALVES MARTINS**  
DIRETOR GERAL  
006.714.933-29



## DECLARAÇÃO DE CUMPRIMENTO DOS REQUISITOS DE HABILITAÇÃO

PREGÃO ELETRÔNICO Nº 009/2022  
PROCESSO ADMINISTRATIVO Nº 2021.10.29.0006/2021

À  
PREFEITURA MUNICIPAL DE SÃO MATEUS DO MARANHÃO/MA  
A PREGOEIRA / EQUIPE DE APOIO / COMISSÃO MUNICIPAL DE LICITAÇÃO

A EMPRESA **MARTINS COMÉRCIO E SERVIÇOS EIRELI**, INSCRITA NO CNPJ SOB O N.º 24.390.151/0001-61, LOCALIZADA NA AVENIDA JOSÉ RODRIGUES DE MESQUITA, 55 - CENTRO, CIDADE DE NINA RODRIGUES - MA, POR INTERMÉDIO DE SEU REPRESENTANTE LEGAL **SR. THIAGO ALVES MARTINS**, PORTADOR DA CI N.º 194396620023/GEJUSPC MA E DO CPF N.º 006.714.933-29, DECLARA EM CONFORMIDADE COM A LEI Nº 10.520/02, QUE CUMPRE TODOS OS REQUISITOS PARA HABILITAÇÃO PARA ESTE CERTAME LICITATÓRIO NA PREFEITURA MUNICIPAL DE SÃO MATEUS DO MARANHÃO/MA - PREGÃO ELETRÔNICO Nº 009/2022.

NINA RODRIGUES - MA, 19 DE ABRIL DE 2022.

**THIAGO ALVES  
MARTINS:  
00671493329**

Assinado digitalmente por THIAGO ALVES MARTINS:  
00671493329  
DN: C=BR, O=ICP-Brasil, OU=AC SOLUTI Multipla v5,  
OU=12109856000195, OU=Videoconferencia,  
OU=Certificado PF A1, CN=THIAGO ALVES MARTINS:  
00671493329  
I am the author of this document.  
Localização:  
Data: 2022-04-18 11:53:36

THIAGO ALVES MARTINS  
DIRETOR GERAL  
006.714.933-29

AV. JOSÉ RODRIGUES DE MESQUITA, 55 - CENTRO, NINA RODRIGUES - MA, CEP: 65450-000  
CNPJ: 24.390.151/0001-61  
empresamorello@gmail.com

## DECLARAÇÃO DE DISPONIBILIDADE DE VEÍCULOS PARA EXECUÇÃO DO SERVIÇO

PREGÃO ELETRÔNICO Nº 009/2022  
PROCESSO ADMINISTRATIVO Nº 2021.10.29.0006/2021

À  
PREFEITURA MUNICIPAL DE SÃO MATEUS DO MARANHÃO/MA  
A PREGOEIRA / EQUIPE DE APOIO / COMISSÃO MUNICIPAL DE LICITAÇÃO

A EMPRESA **MARTINS COMÉRCIO E SERVIÇOS EIRELI**, INSCRITA NO CNPJ SOB O N.º 24.390.151/0001-61, LOCALIZADA NA AVENIDA JOSÉ RODRIGUES DE MESQUITA, 55 - CENTRO, CIDADE DE NINA RODRIGUES - MA, POR INTERMÉDIO DE SEU REPRESENTANTE LEGAL **SR. THIAGO ALVES MARTINS**, PORTADOR DA CI N.º 194396620023/GEJUSPC MA E DO CPF N.º 006.714.933-29, DECLARA, SOB AS PENAS DA LEI, QUE DISPONIBILIZARÁ, PARA EXECUÇÃO DO SERVIÇO, AS MÁQUINAS NAS QUANTIDADES E MODELOS DESCRITOS NO TERMO DE REFERÊNCIA.

NINA RODRIGUES - MA, 19 DE ABRIL DE 2022.

**THIAGO ALVES  
MARTINS:  
00671493329**

Assinado digitalmente por THIAGO ALVES MARTINS.  
00671493329  
DN: c=BR, o=ICP-Brasil, ou=AC SOLUTI Multipla v5,  
ou=13100002/0159, ou=Idoccert@emiss, ou=Certificado  
PF A1, cn=THIAGO ALVES MARTINS 00671493329  
Raceci is the author of this document.  
Certificação:  
Data: 2022-04-19 11:54:05

THIAGO ALVES MARTINS  
DIRETOR GERAL  
006.714.933-29



**TRIBUNAL DE CONTAS DA UNIÃO**  
**CERTIDÃO NEGATIVA**  
**DE**  
**LICITANTES INIDÔNEOS**

Nome completo: **MARTINS COMERCIO E SERVICOS EIRELI**

CPF/CNPJ: **24.390.151/0001-61**

O Tribunal de Contas da União **CERTIFICA** que, na presente data, o (a) requerente acima identificado(a) **NÃO CONSTA** da relação de responsáveis inidôneos para participar de licitação na administração pública federal, por decisão deste Tribunal, nos termos do art. 46 da Lei nº 8.443/92 (Lei Orgânica do TCU).

Não constam da relação consultada para emissão desta certidão os responsáveis ainda não notificados do teor dos acórdãos condenatórios, aqueles cujas condenações tenham tido seu prazo de vigência expirado, bem como aqueles cujas apreciações estejam suspensas em razão de interposição de recurso com efeito suspensivo ou de decisão judicial.

Certidão emitida às 16:47:13 do dia 04/04/2022, com validade de trinta dias a contar da emissão.

A veracidade das informações aqui prestadas podem ser confirmadas no sítio <https://contas.tcu.gov.br/ords/f?p=INABILITADO:5>

Código de controle da certidão: **NXBP040422164713**

Atenção: qualquer rasura ou emenda invalidará este documento.





MINISTÉRIO DA ECONOMIA  
Secretaria Especial de Previdência e Trabalho  
Secretaria de Trabalho  
Subsecretaria de Inspeção do Trabalho

CERTIDÃO DE DÉBITOS  
**NEGATIVA**

**EMPREGADOR:** MARTINS COMERCIO E SERVICOS EIRELI (MORELLO  
EMPREENDEIMENTOS)

**CNPJ:** 24.390.151/0001-61

**DATA E HORA DA EMISSÃO:** 18/04/2022, às 23h31

CERTIFICA-SE, de acordo com às informações registradas no sistema CPMR - Controle de Processos de Multas e Recursos que, nesta data, **NÃO CONSTAM** débitos decorrentes de autuações em face do empregador acima identificado.

1. Esta certidão abrange todos os estabelecimentos do empregador.

2. A presente certidão não modifica a situação do empregador que conste do cadastro previsto na Portaria Interministerial MTE/SDH nº 2, de 12 de maio de 2011, que disciplina o Cadastro de Empregadores que tenham submetido trabalhadores a condições análogas a de escravo.

**3. Conforme artigo 5º§ único da portaria 1421/2014 do MTE, a certidão ora instituída refletirá sempre a última situação ocorrida em cadastros administrativos pelo emitente, de modo que, havendo processos enviados à Procuradoria da Fazenda Nacional - PFN, quanto a estes, poderá ser obtida certidão perante aquele órgão, visando a demonstrar a situação atualizada dos mesmos.**

4. A autenticidade desta certidão poderá ser confirmada no endereço <http://www.mte.gov.br/certidao/infracoes/debitos> utilizando o código **4blaaoh**.

5. Expedida com base na Portaria MTE nº 1.421, de 12 de setembro de 2014. Emitida gratuitamente.



TRIBUNAL DE CONTAS DA UNIÃO



## Consulta Consolidada de Pessoa Jurídica

Este relatório tem por objetivo apresentar os resultados consolidados de consultas eletrônicas realizadas diretamente nos bancos de dados dos respectivos cadastros. A responsabilidade pela veracidade do resultado da consulta é do Órgão gestor de cada cadastro consultado. A informação relativa à razão social da Pessoa Jurídica é extraída do Cadastro Nacional da Pessoa Jurídica, mantido pela Receita Federal do Brasil.

Consulta realizada em: 18/04/2022 13:19:08

### Informações da Pessoa Jurídica:

Razão Social: **MARTINS COMERCIO E SERVICOS EIRELI**  
CNPJ: **24.390.151/0001-61**

### Resultados da Consulta Eletrônica:

Órgão Gestor: **TCU**  
Cadastro: **Licitantes Inidôneos**  
Resultado da consulta: **Nada Consta**

Para acessar a certidão original no portal do órgão gestor, clique [AQUI](#).

Órgão Gestor: **CNJ**  
Cadastro: **CNIA - Cadastro Nacional de Condenações Cíveis por Ato de Improbidade Administrativa e Inelegibilidade**  
Resultado da consulta: **Nada Consta**

Para acessar a certidão original no portal do órgão gestor, clique [AQUI](#).

Órgão Gestor: **Portal da Transparência**  
Cadastro: **Cadastro Nacional de Empresas Inidôneas e Suspensas**  
Resultado da consulta: **Nada Consta**

Para acessar a certidão original no portal do órgão gestor, clique [AQUI](#).

Órgão Gestor: **Portal da Transparência**  
Cadastro: **CNEP - Cadastro Nacional de Empresas Punidas**  
Resultado da consulta: **Nada Consta**

Para acessar a certidão original no portal do órgão gestor, clique [AQUI](#).

Obs: A consulta consolidada de pessoa jurídica visa atender aos princípios de simplificação e



racionalização de serviços públicos digitais. Fundamento legal: Lei nº 12.965, de 23 de abril de 2014, Lei nº 13.460, de 26 de junho de 2017, Lei nº 13.726, de 8 de outubro de 2018, Decreto nº 8.638 de 15, de janeiro de 2016.



Ministério da Fazenda  
Secretaria da Receita Federal do Brasil

Comprovante de Situação Cadastral no CPF

Nº do CPF: **006.714.933-29**

Nome: **THIAGO ALVES MARTINS**

Data de Nascimento: **24/01/1989**

Situação Cadastral: **REGULAR**

Data da Inscrição: **08/07/2002**

Digito Verificador: **00**

Comprovante emitido às: **23:25:05** do dia **18/04/2022** (hora e data de Brasília).  
Código de controle do comprovante: **68CF.4AEE.D5EA.7E05**



Este documento não substitui o "Comprovante de Inscrição no CPF".

(Modelo aprovado pela IN/RFB nº 1.548, de 13/02/2015.)



## TRIBUNAL DE CONTAS DA UNIÃO

### CERTIDÃO

Requerente: **MARTINS COMERCIO E SERVICOS EIRELI**

CNPJ: **24.390.151/0001-61**

O Tribunal de Contas da União **CERTIFICA** que, até a presente data, **NÃO CONSTA** dos sistemas de informação deste Tribunal nenhum processo no qual **MARTINS COMERCIO E SERVICOS EIRELI**, CNPJ 24.390.151/0001-61, figure como responsável ou interessado.

A presente Certidão não abrange pesquisa na base de dados dos processos administrativos do Tribunal de Contas da União.

Certidão emitida às 13h14min25 do dia 18/04/2022, com validade de trinta dias a contar da emissão.

A veracidade das informações aqui prestadas podem ser confirmadas no sítio <https://contas.tcu.gov.br/certidao/Web/Certidao/NadaConsta/verificaCertidao.faces>

Código de controle da certidão: 2LE4.6AB7.P278.FIQN

Atenção: qualquer rasura ou emenda invalidara este documento.



## TRIBUNAL DE CONTAS DA UNIÃO

### CERTIDÃO

Requerente: **THIAGO ALVES MARTINS**

CPF: **006.714.933-29**

O Tribunal de Contas da União **CERTIFICA** que, até a presente data, **NÃO CONSTA** dos sistemas de informação deste Tribunal nenhum processo no qual **THIAGO ALVES MARTINS**, CPF 006.714.933-29, figure como responsável ou interessado.

A presente Certidão não abrange pesquisa na base de dados dos processos administrativos do Tribunal de Contas da União.

Certidão emitida às 13h16min32 do dia 18/04/2022, com validade de trinta dias a contar da emissão.

A veracidade das informações aqui prestadas podem ser confirmadas no sítio  
<https://contas.tcu.gov.br/certidao/Web/Certidao/NadaConsta/verificaCertidao.faces>

Código de controle da certidão: W5A3.WI54.CGH9.BMR8

Atenção: qualquer rasura ou emenda invalidara este documento.